



Cifras de referencia del sector ganadero colombiano



Aspectos generales del sector ganadero

Uso del Suelo

Uso del suelo de las hectáreas explotadas

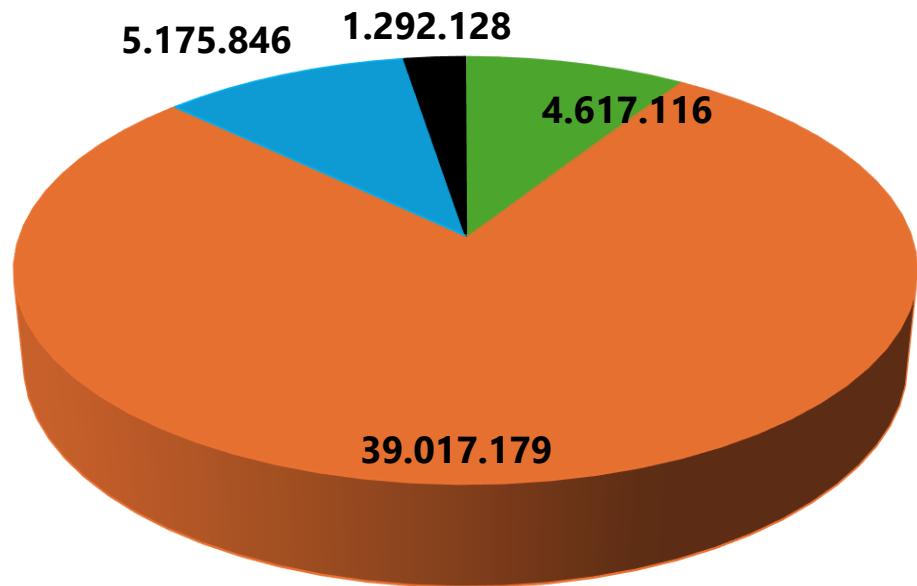

■ Agrícola ■ Pecuario ■ Bosques ■ Otros uso



Agrícola	Pecuario	Bosques
Cultivos permanentes: 3'038.552 has	Pastos y forrajes: 22'946.697 has	Bosques naturales: 4'605.850 has
Cultivos transitorios: 762.543 has	Malezas y rastrojos: 8'643.641 has	Bosques plantados: 569.996 has
Barbecho: 622.380 has	Vegetaciones: 7'426.842 has	
Descanso: 193.641 has		

El país cuenta con 114'174.800 hectáreas de las cuales 50'102.269 hoy tienen algún tipo de explotación

Importancia de la Economía Ganadera

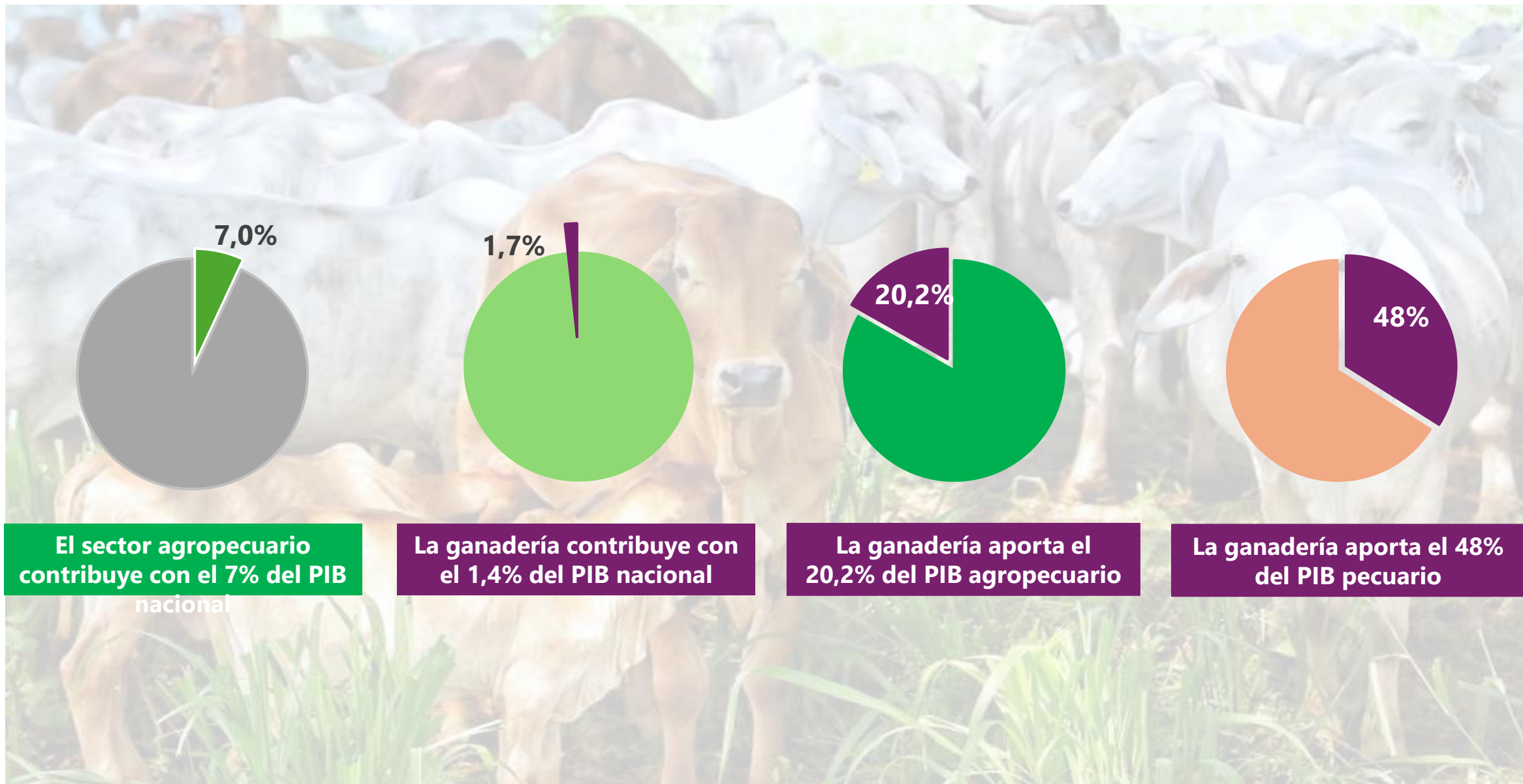

El sector agropecuario contribuye con el 7% del PIB nacional

La ganadería contribuye con el 1,4% del PIB nacional

La ganadería aporta el 20,2% del PIB agropecuario

La ganadería aporta el 48% del PIB pecuario

La ganadería Colombiana Equivale a:



1,5 veces el sector avícola



1,8 veces el sector cafetero



2,5 veces el sector palmicultor



3,6 veces el sector floricultor



3,8 veces el sector porcícola



4,9 veces el sector bananero

Comportamiento del PIB Nacional, agropecuario y Ganadero

Comportamiento del PIB total, agropecuario, ganado bovino, leche sin elaborar

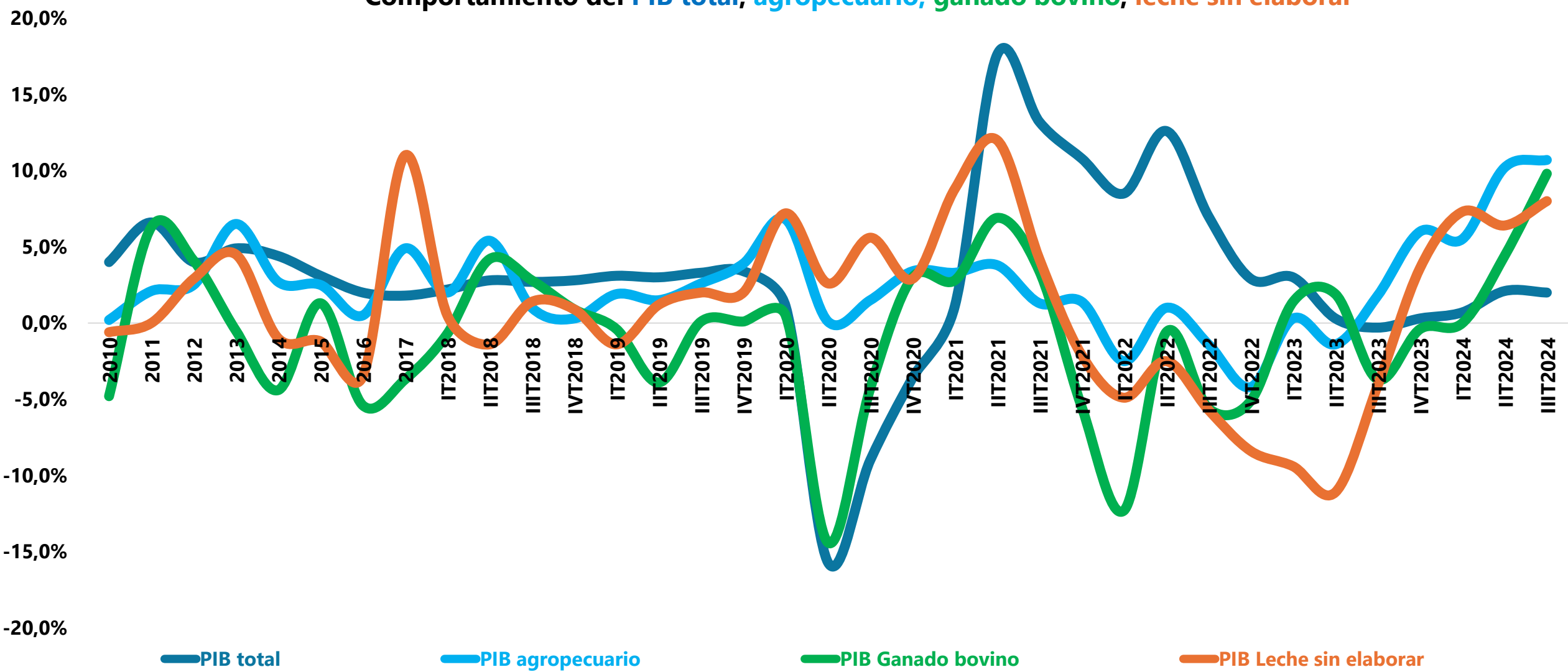

PIB trimestral de la actividad ganadera

Crecimiento PIB					
Período	PIB total	PIB agropecuario	PIB Ganado bovino	PIB Leche sin elaborar	Situación
IT2018	2,0%	2,0%	-0,7%	0,5%	
IIT2018	2,9%	5,4%	4,2%	-1,4%	
IIIT2018	2,6%	1,0%	2,8%	1,4%	
IVT2018	2,7%	0,3%	0,9%	0,9%	Pérdida estatus sanitario
IT2019	3,1%	1,9%	-0,4%	-1,4%	
IIT2019	3,0%	1,5%	-3,9%	1,2%	
IIIT2019	3,3%	2,6%	0,1%	2,0%	
IVT2019	3,4%	3,9%	0,1%	2,0%	
IT2020	1,1%	6,8%	0,5%	7,2%	Inicio pandemia
IIT2020	-15,7%	0,1%	-14,4%	2,6%	Confinamiento covid19
IIIT2020	-9,0%	1,5%	-4,3%	5,6%	Confinamiento covid19
IVT2020	-3,6%	3,4%	3,0%	2,9%	
IT2021	1,1%	3,3%	2,8%	8,8%	
IIT2021	17,6%	3,8%	6,9%	12,0%	Paro nacional
IIIT2021	13,2%	1,3%	3,4%	4,2%	
IVT2021	10,8%	1,4%	-5,5%	-2,1%	Inflación mundial
IT2022	8,5%	-2,5%	-12,3%	-4,9%	Inflación mundial
IIT2022	12,6%	1,0%	-0,6%	-2,5%	Inflación mundial
IIIT2022	7,0%	-1,4%	-5,6%	-5,7%	Inflación mundial
IVT2022	2,9%	-4,2%	-5,1%	-8,4%	Inflación mundial
IT2023	3,0%	0,3%	1,4%	-9,4%	Inflación mundial
IIT2023	0,3%	-1,4%	1,9%	-11,1%	Altas tasas de interés internas
IIIT2023	-0,3%	1,8%	-3,7%	-4,1%	Altas tasas de interés internas
IVT2023	0,3%	6,0%	-0,4%	3,6%	Altas tasas de interés internas
IT2024	0,7%	5,5%	-0,01%	7,3%	Altas tasas de interés internas
IIT2024	2,1%	10,2%	4,4%	6,4%	Altas tasas de interés internas
IIIT2024	2,0%	10,7%	9,8%	8,0%	

Inventario de Bovinos y bufalinos

INVENTARIO DE BOVINOS
CICLO 1-2024

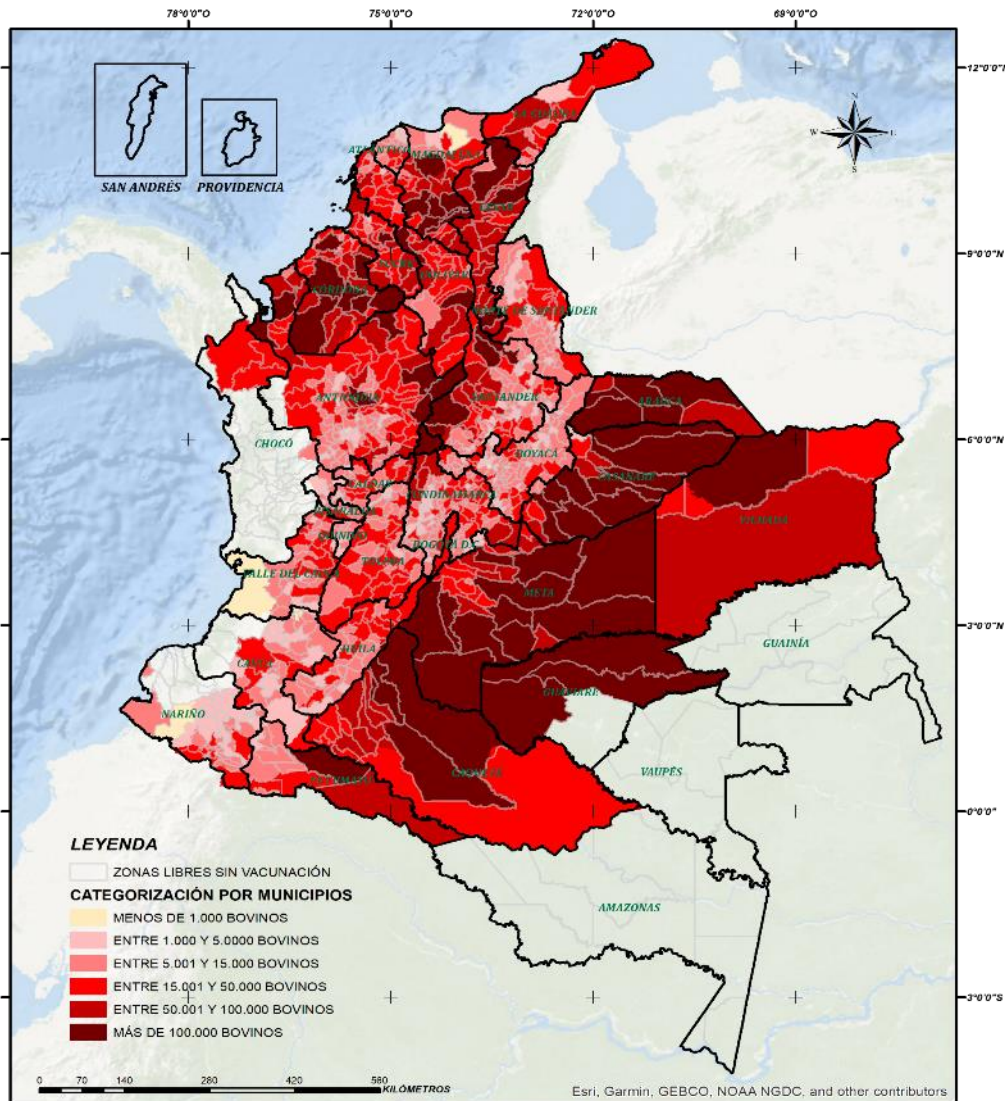

INVENTARIO DE BUFALINOS
CICLO 1-2024

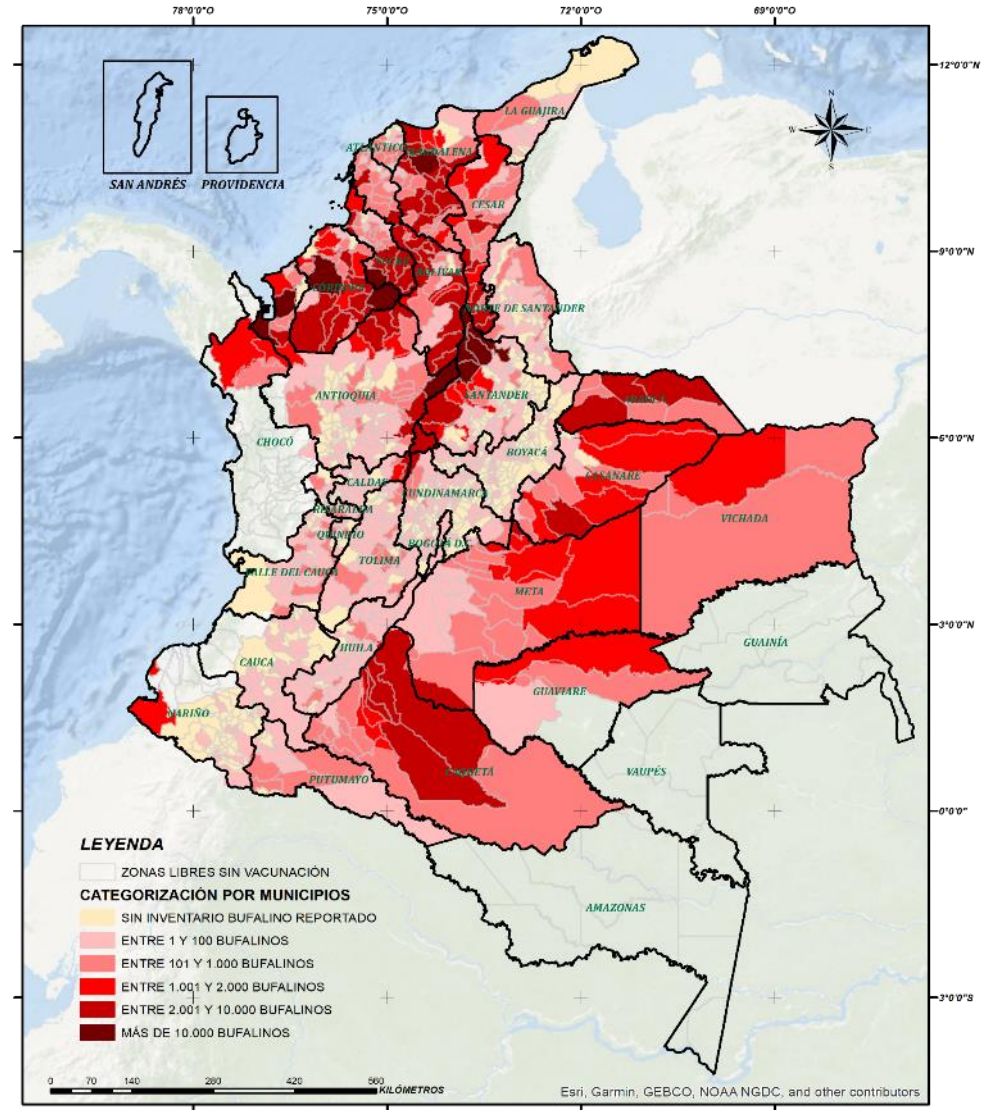

Inventario de Hembras y machos bovinos

INVENTARIO DE HEMBRAS BOVINAS
CICLO 1-2024

INVENTARIO DE MACHOS BOVINOS
CICLO 1-2024

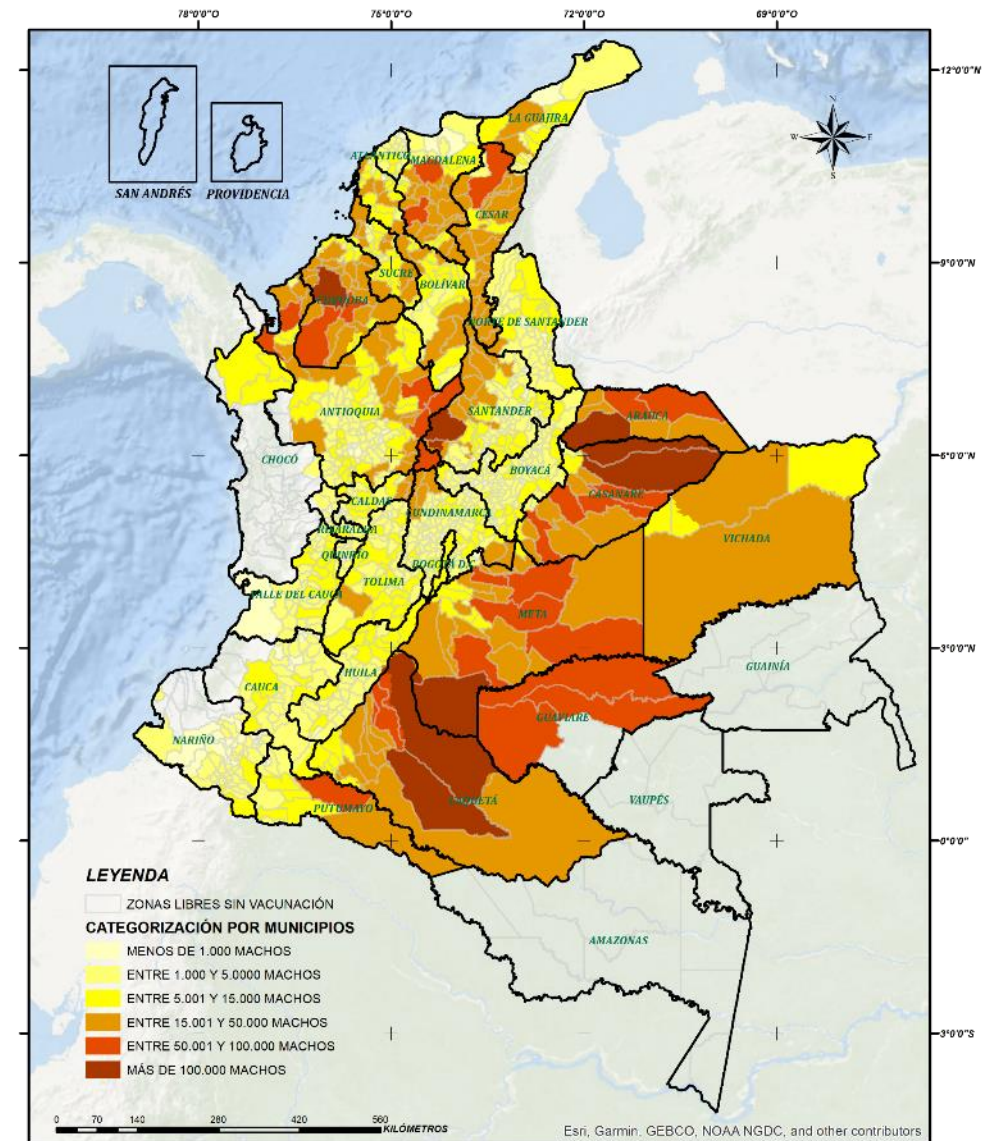
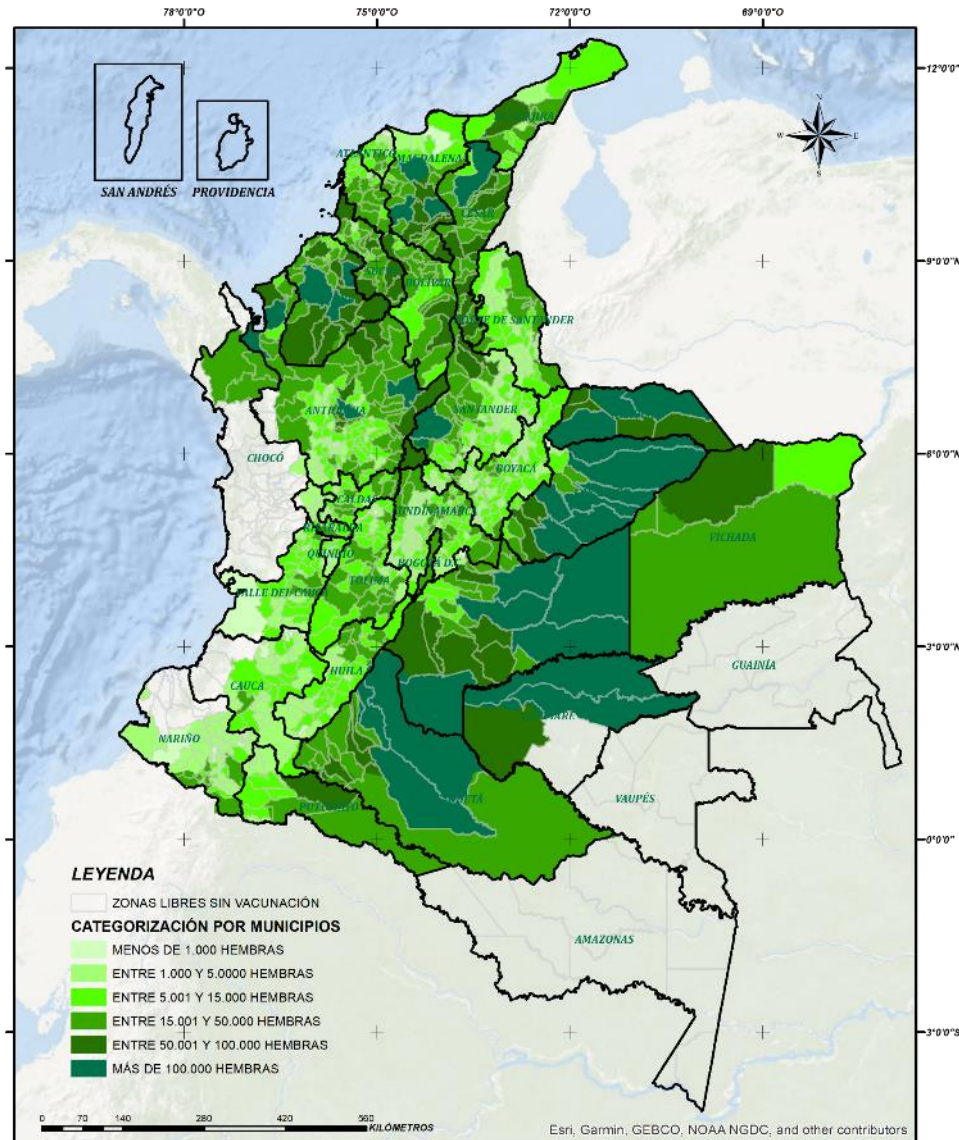

Inventario de Hembras y Machos bufalinos

INVENTARIO DE HEMBRAS BUFALINAS
CICLO 1-2024

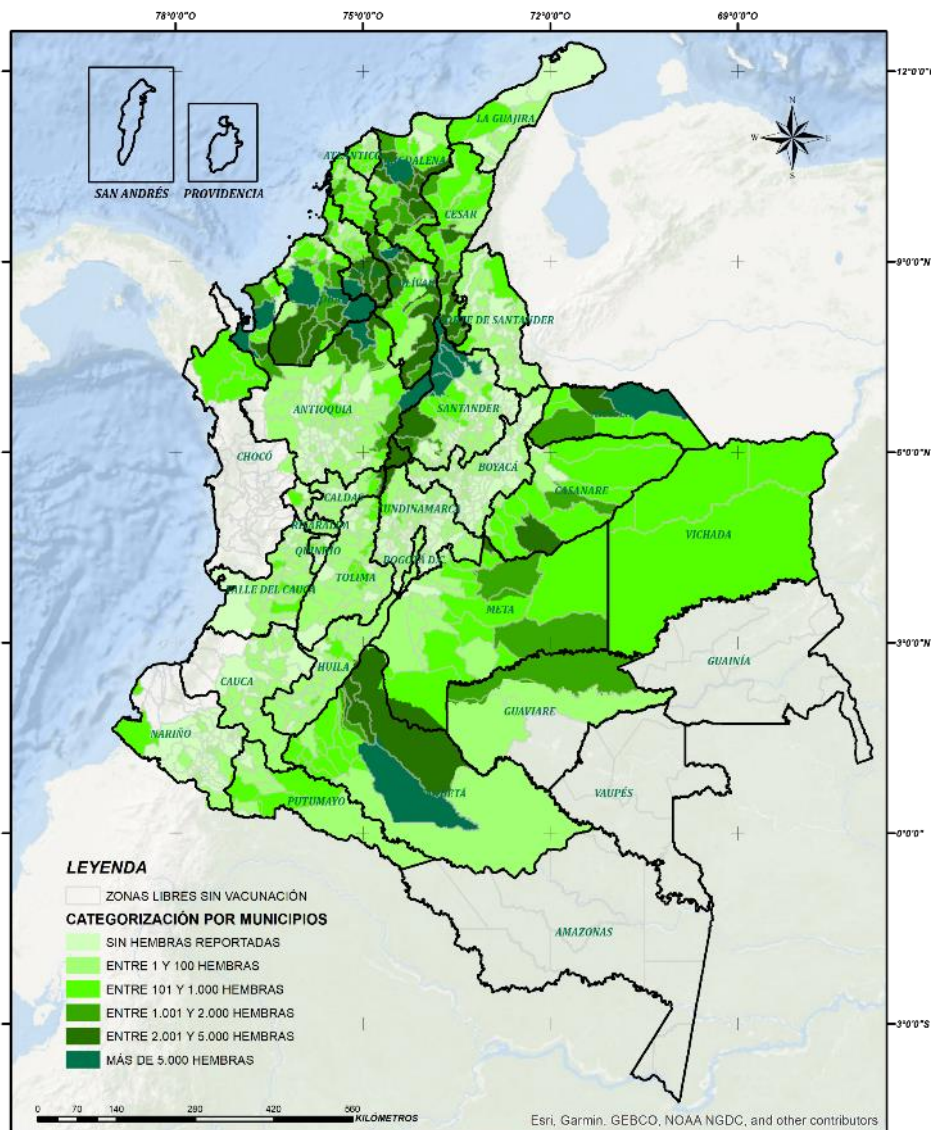

INVENTARIO DE MACHOS BUFALINOS
CICLO 1-2024

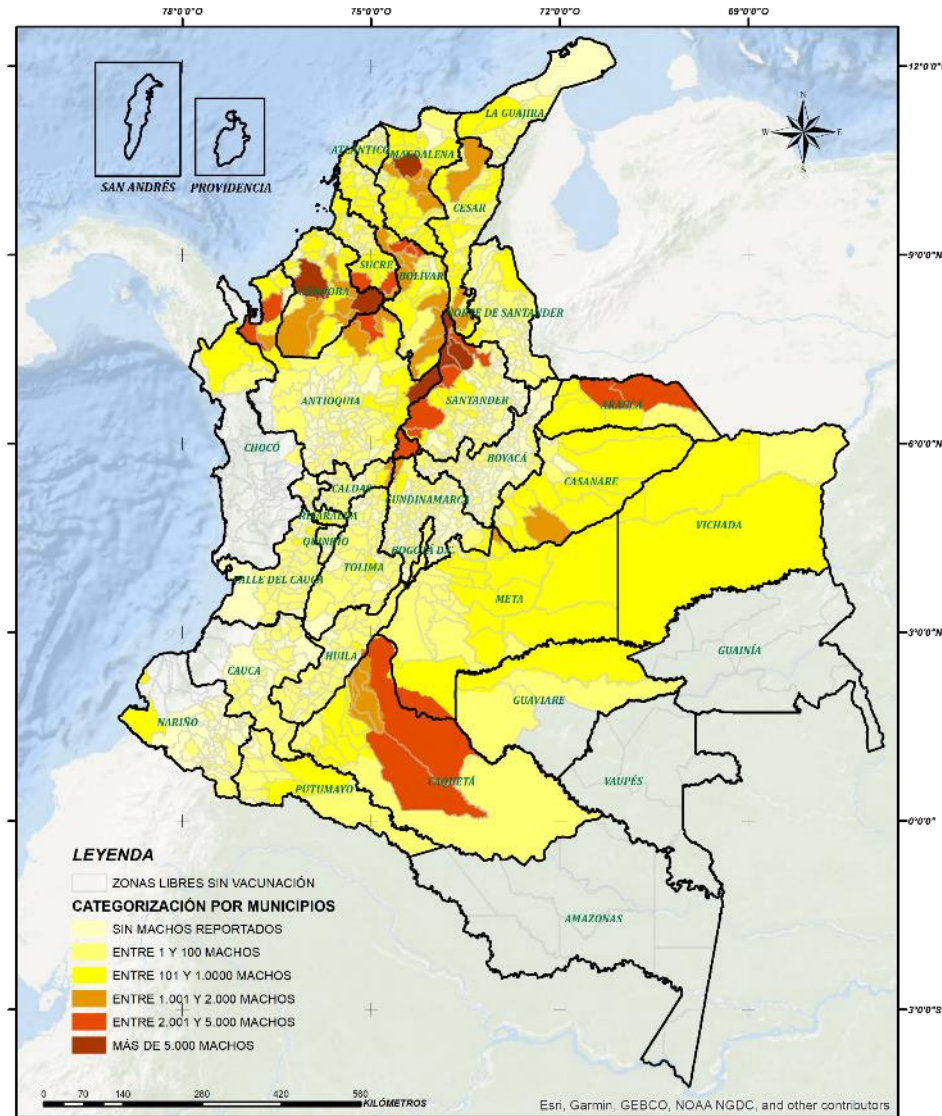

Inventario de predios ganaderos

INVENTARIO DE PREDIOS GANADEROS
CICLO 1-2024

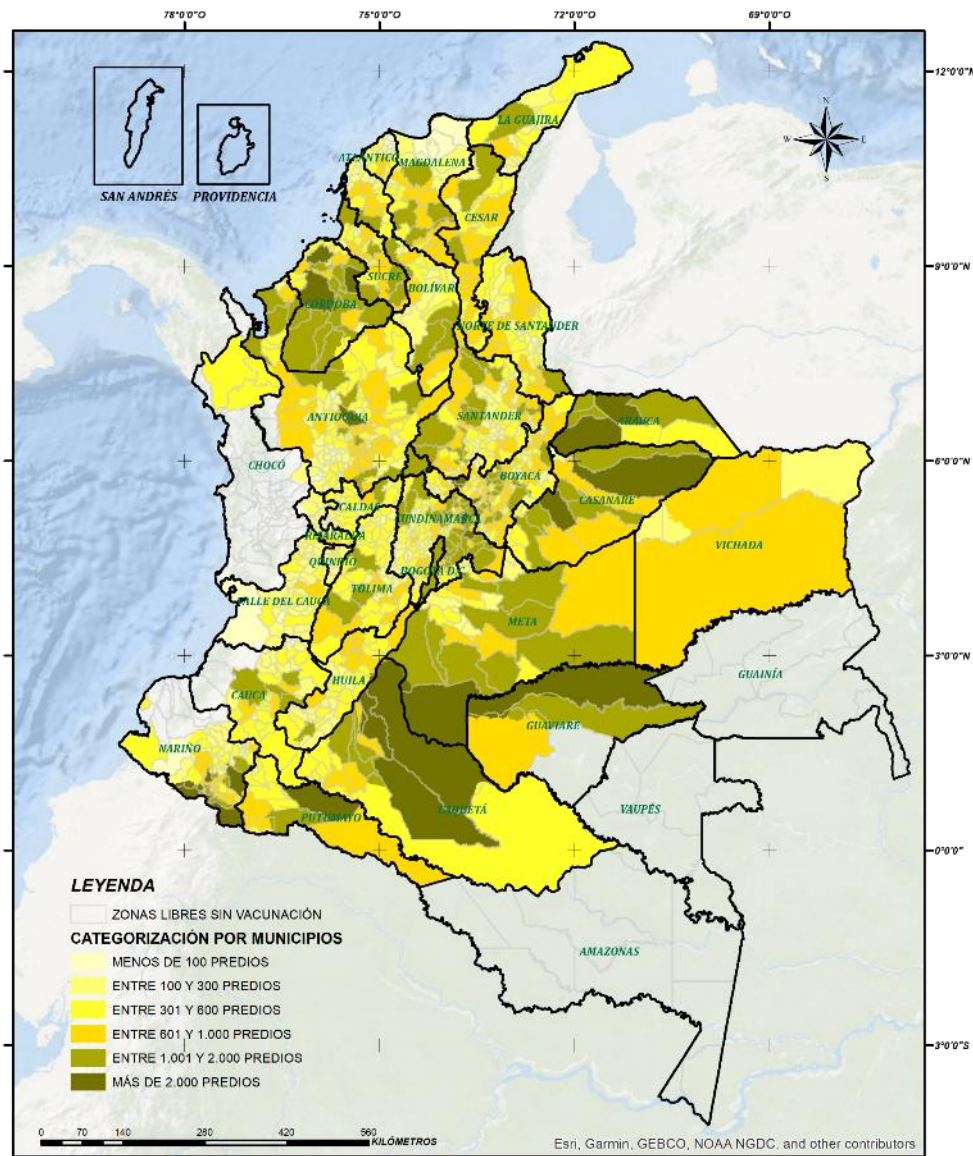

Orientación de la ganadería en Colombia

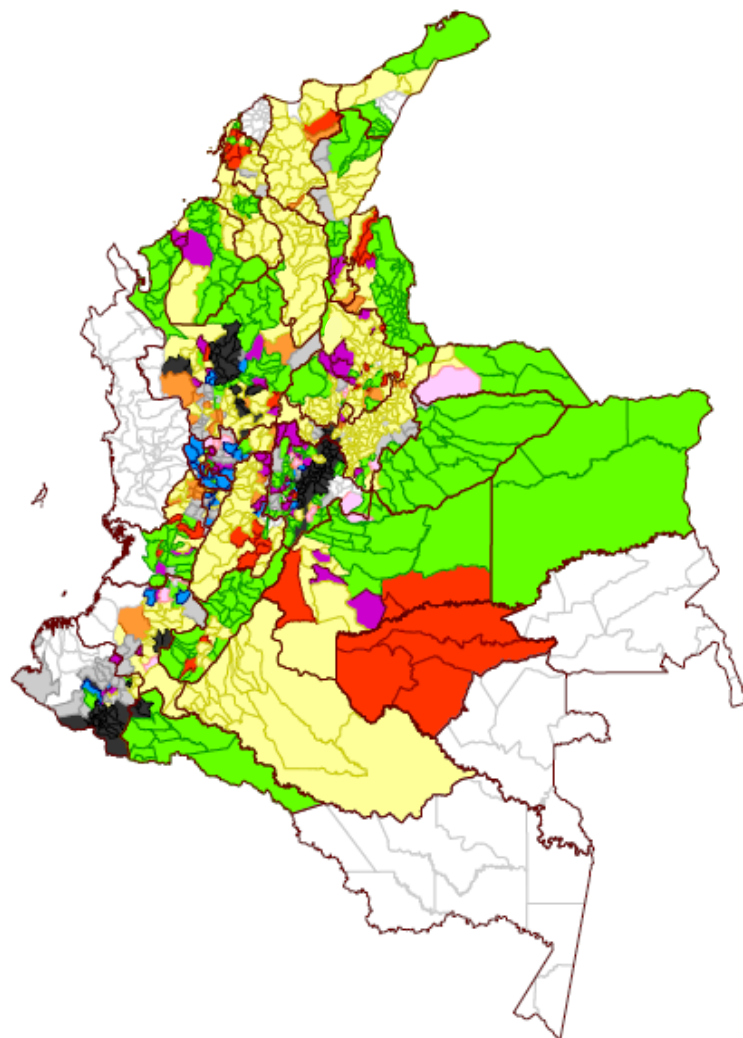

- Ceba
- Ceba - Cría
- Cría
- DP - Ceba
- DP - Cría
- DP - Cría - Ceba
- DP - Cría - Ceba - Leche
- Doble Propósito
- Leche

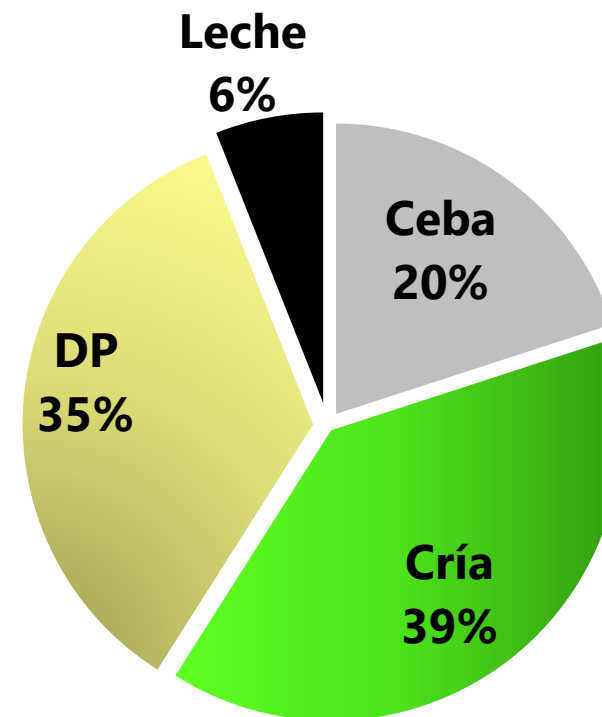

Movilización animal

Mapa destino

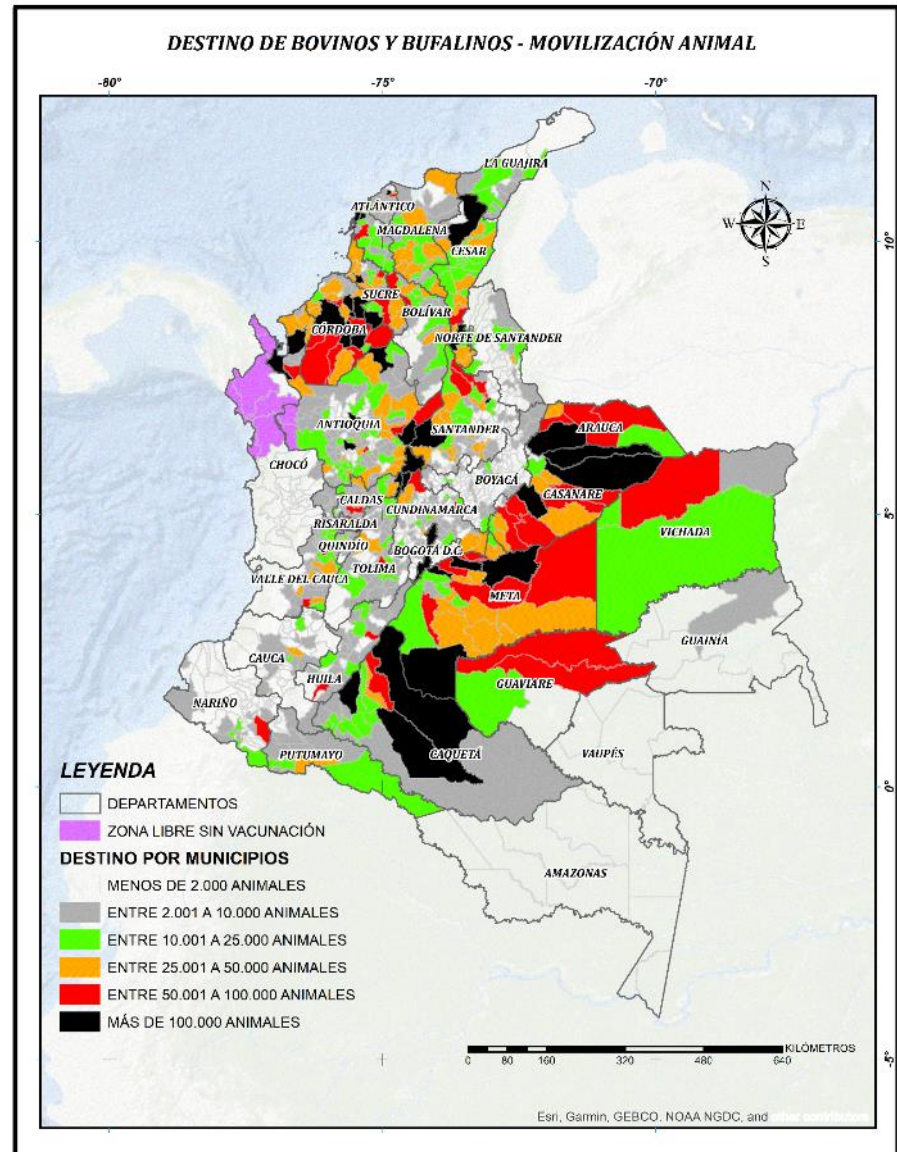

Mapa origen

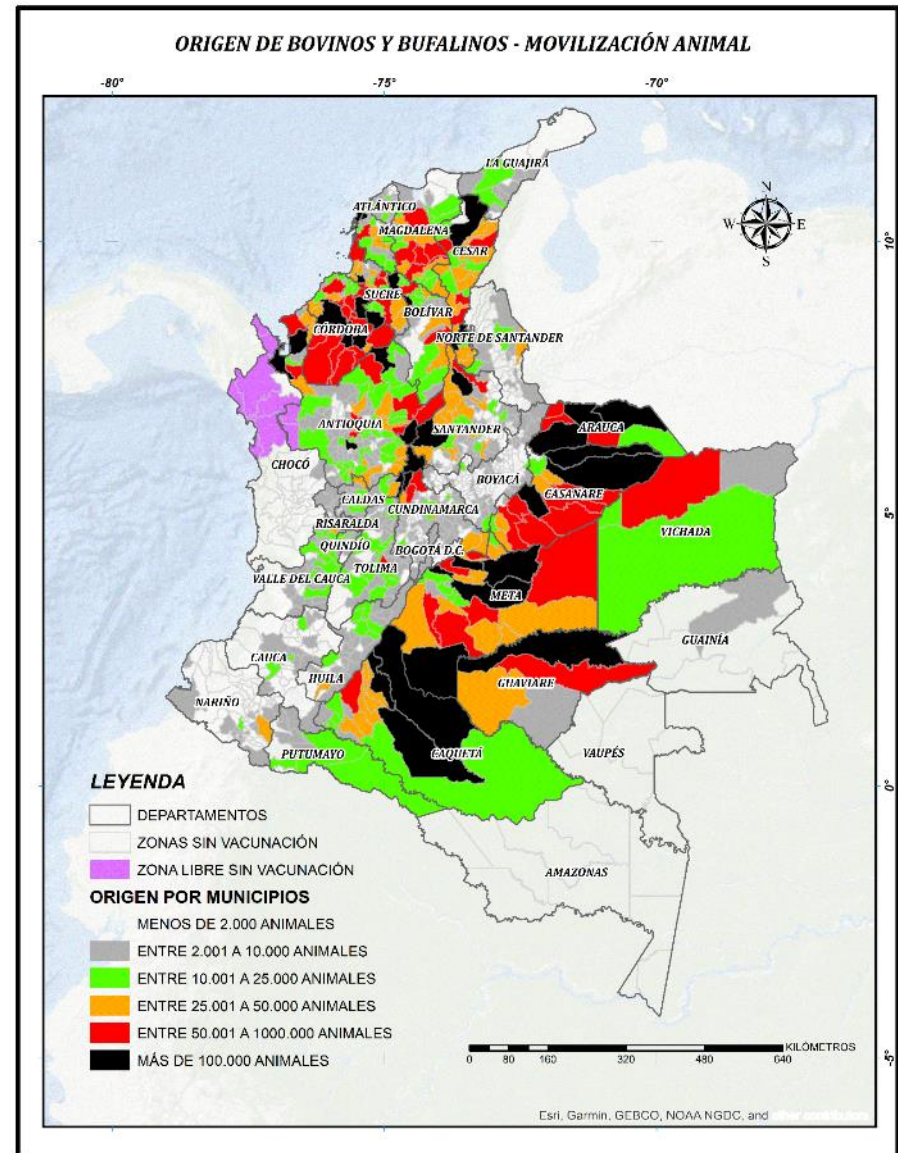

Salud animal

Erradicación de la fiebre aftosa en el tiempo

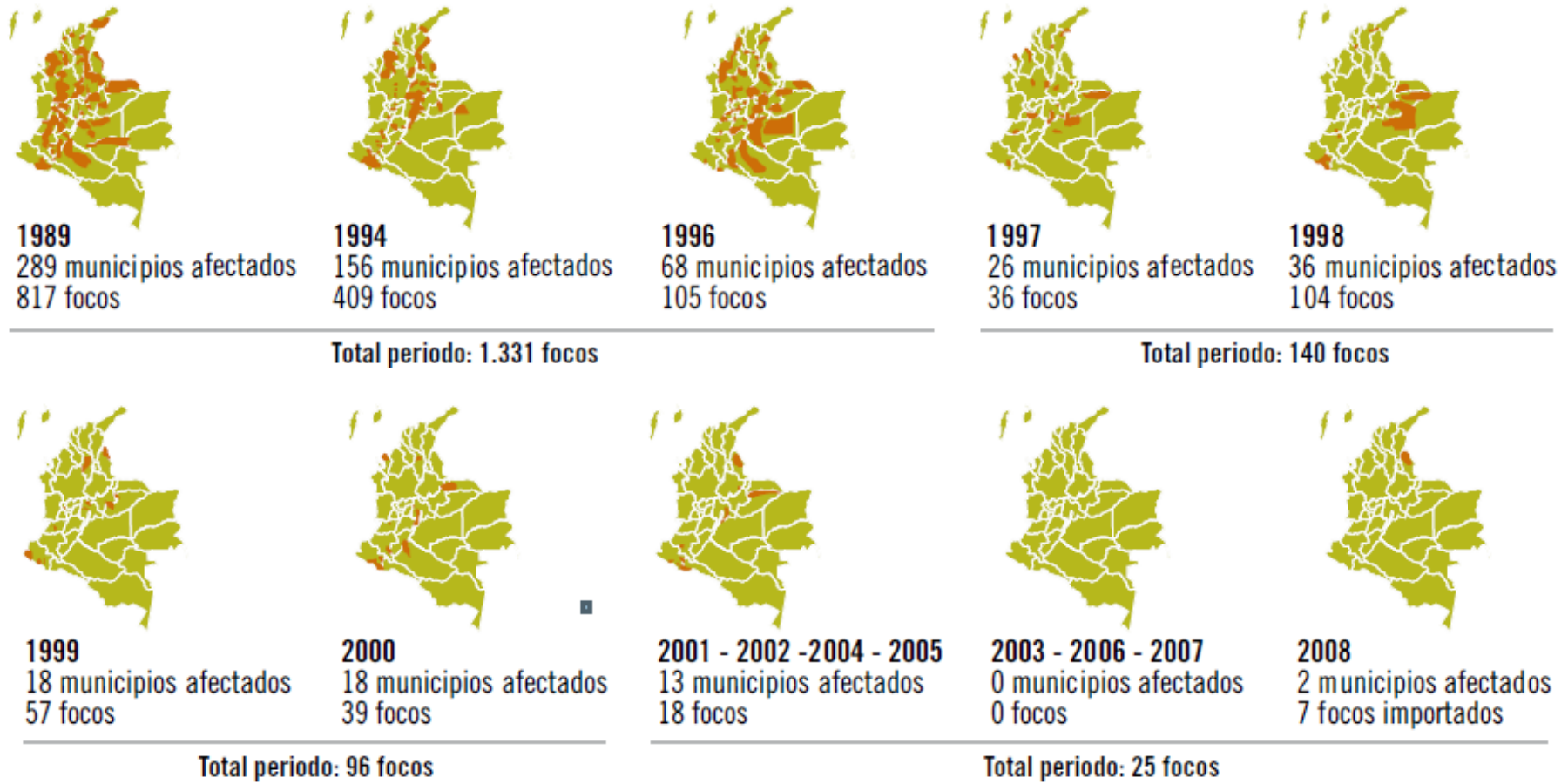

Año 2009/2010: la OIE da a Colombia el estatus de país libre de aftosa con vacunación.

Inventario ganadero y focos de aftosa

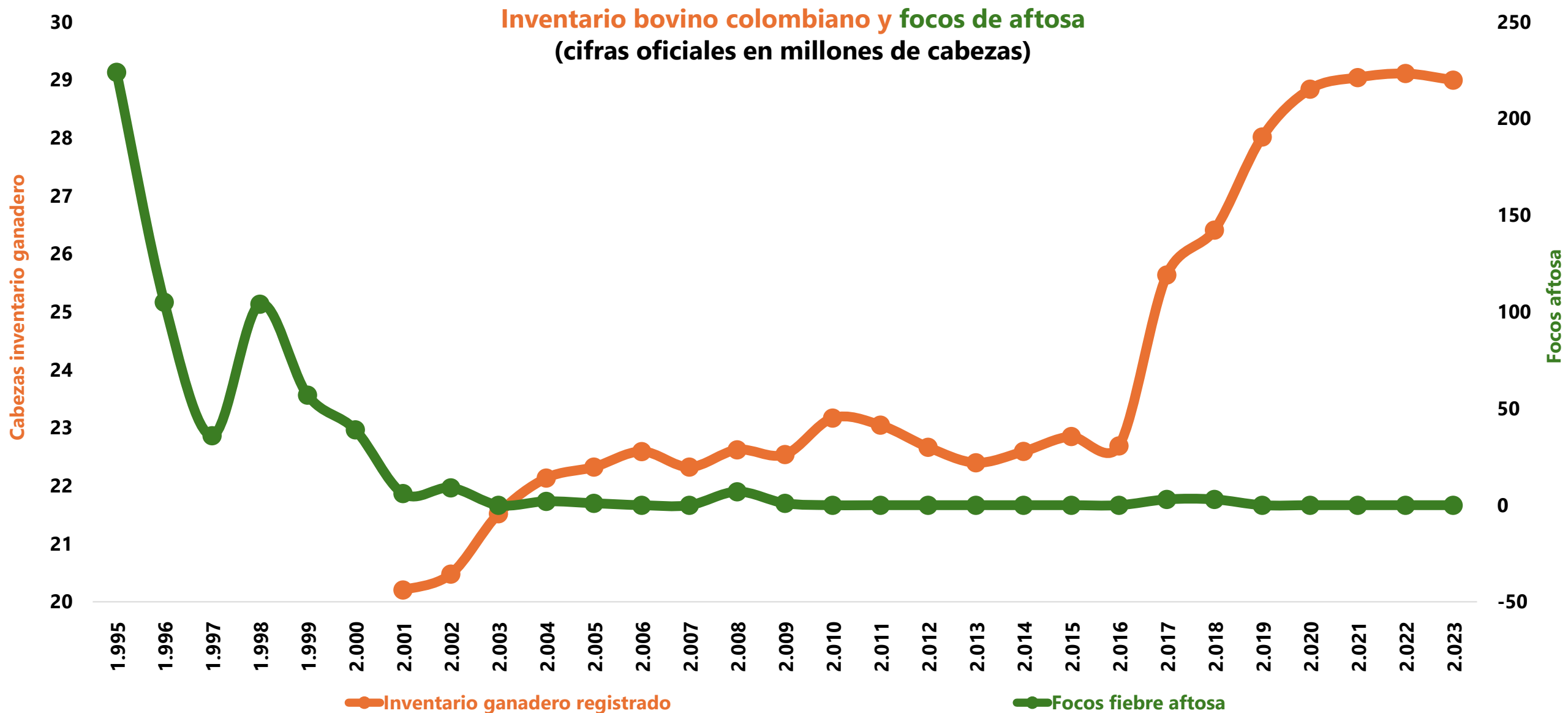

Fuente: Cifras oficiales - ICA (2001 a 2018). Cifras oficiales CNCL – ICA (2016 – 2017). (2018-2019-2020-2021-2022 Segundos ciclos de vacunación) – 2023 Segundo ciclo de vacunación - Cifras oficiales Fedegan – FNG.

Colombia: TOP 12 inventario bovino

Países con inventario de bovinos
(cabezas)

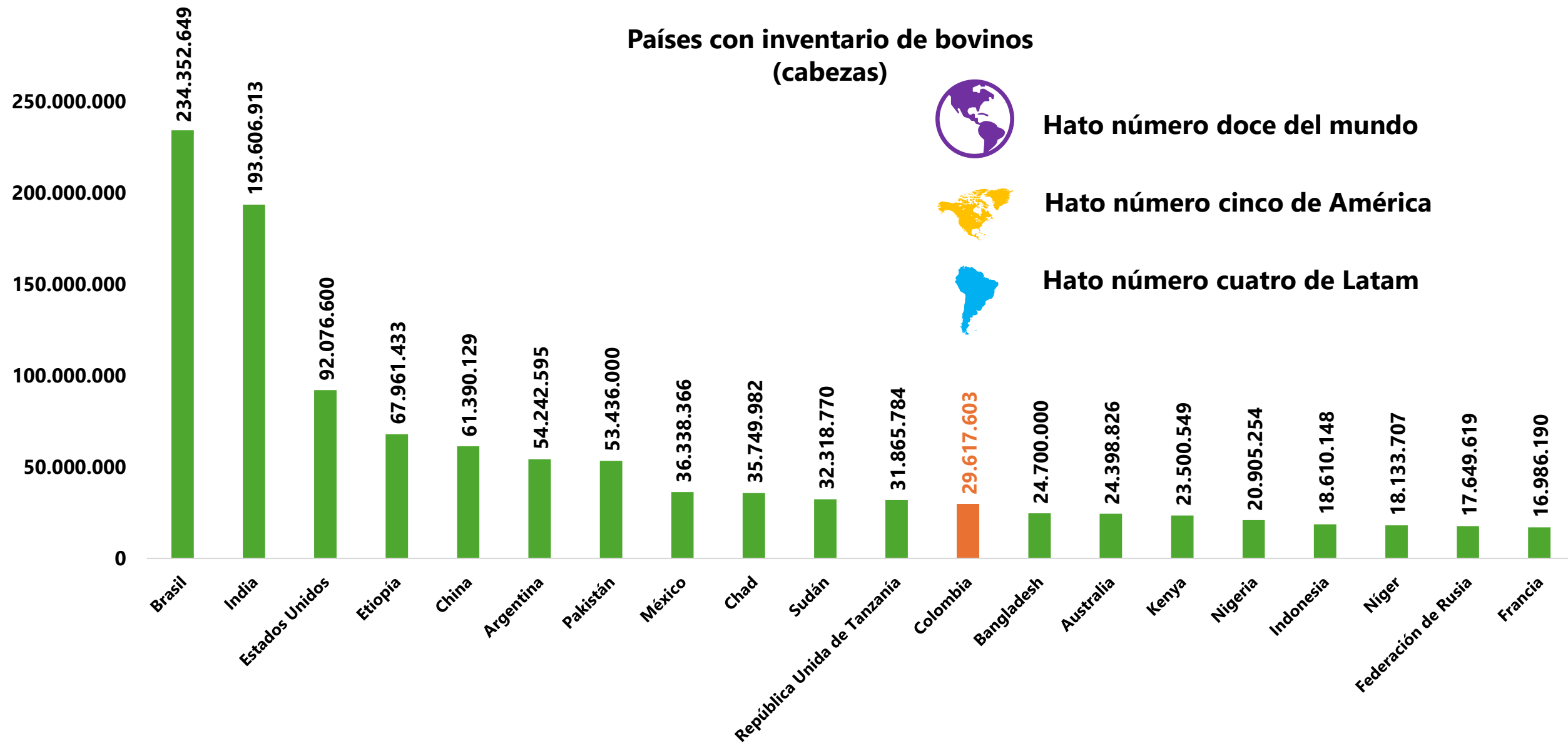

Colombia: TOP 15 inventario bufalino

Países con inventario de búfalos
(cabezas)

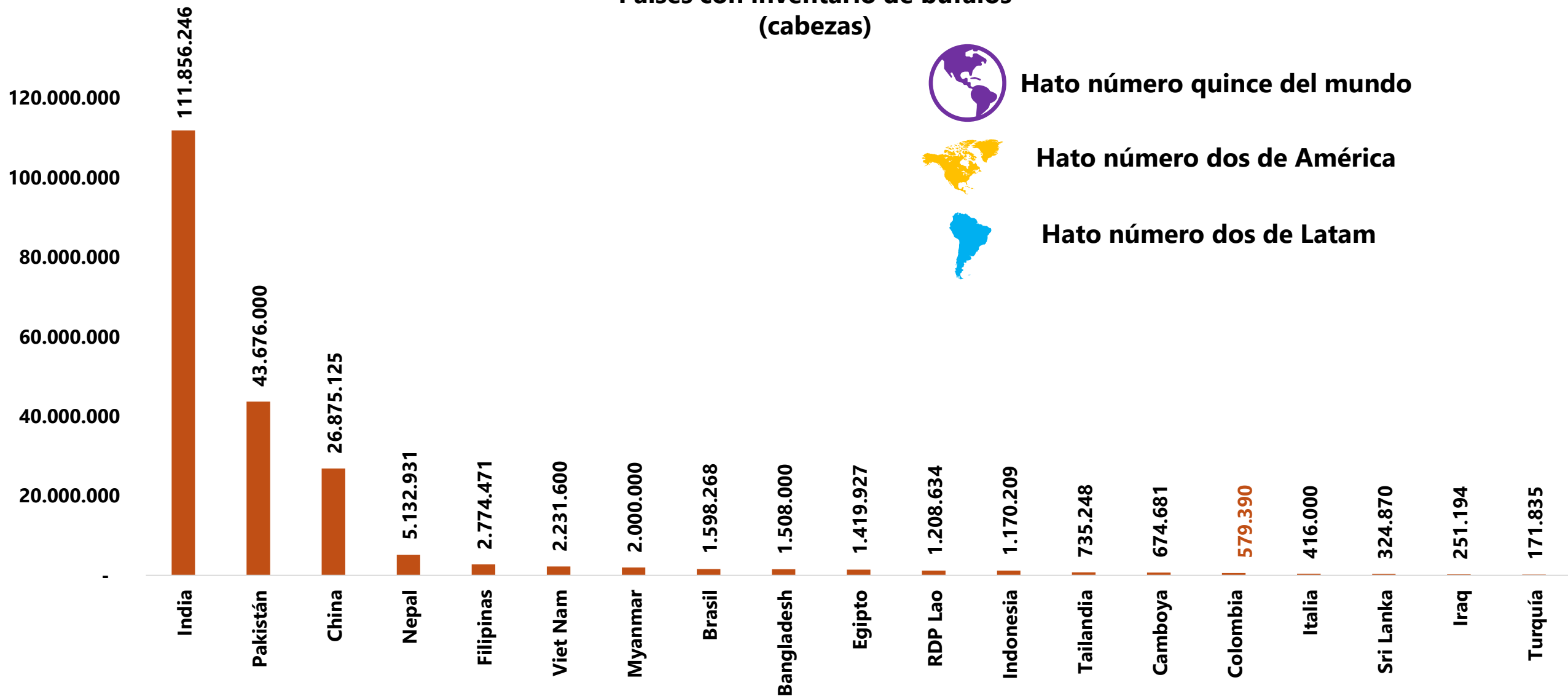

Empleos generados por el Sector Ganadero



- **Ceba: 131.899 Empleos**
- **Cría: 267.518 Empleos**
- **Doble Propósito:
530.739**
- **Leche: 138.542
empleos**

Características de los productores

Estructura de edad de los productores ganaderos

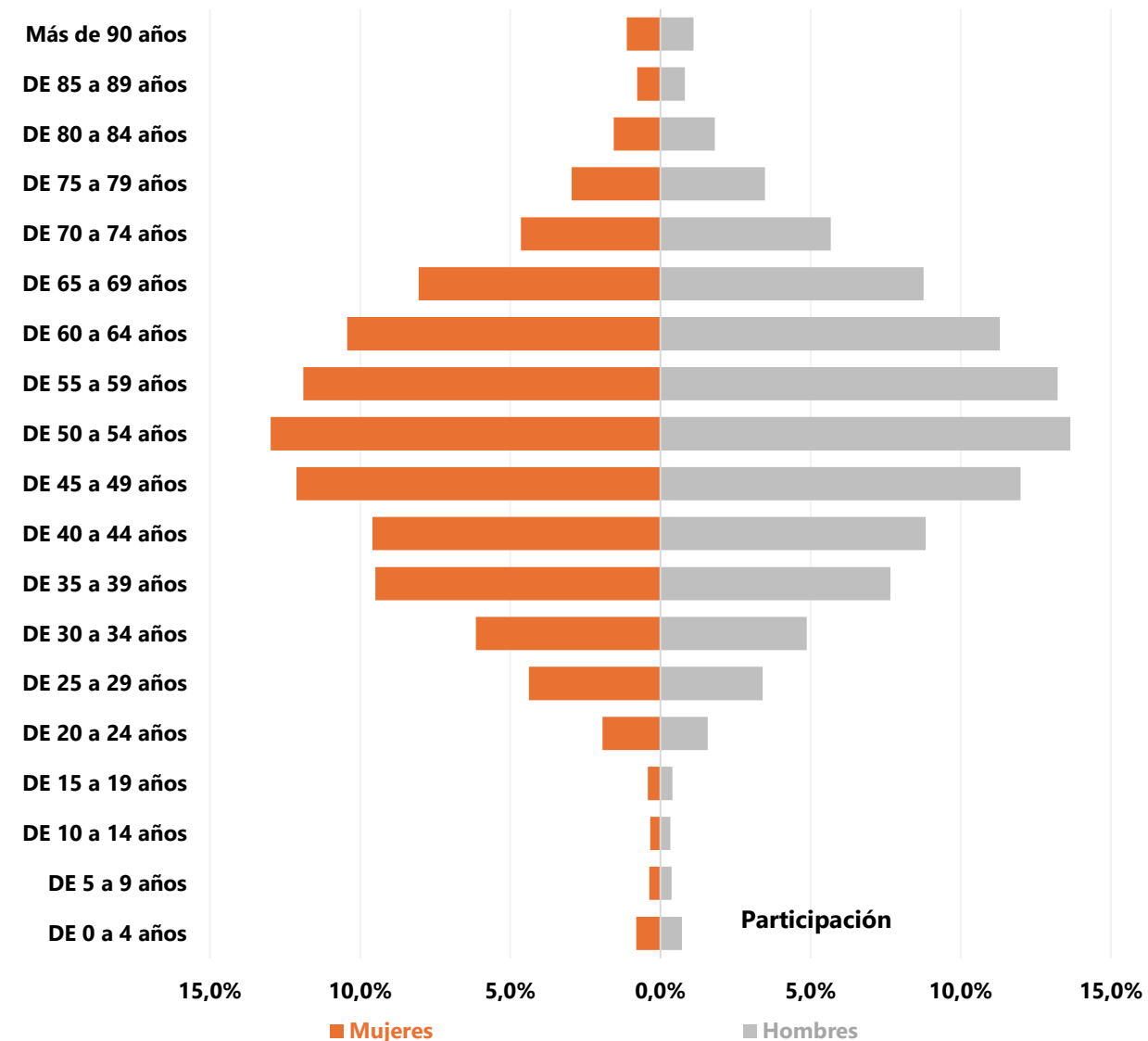

Participación en la población ganadera por nivel educativo

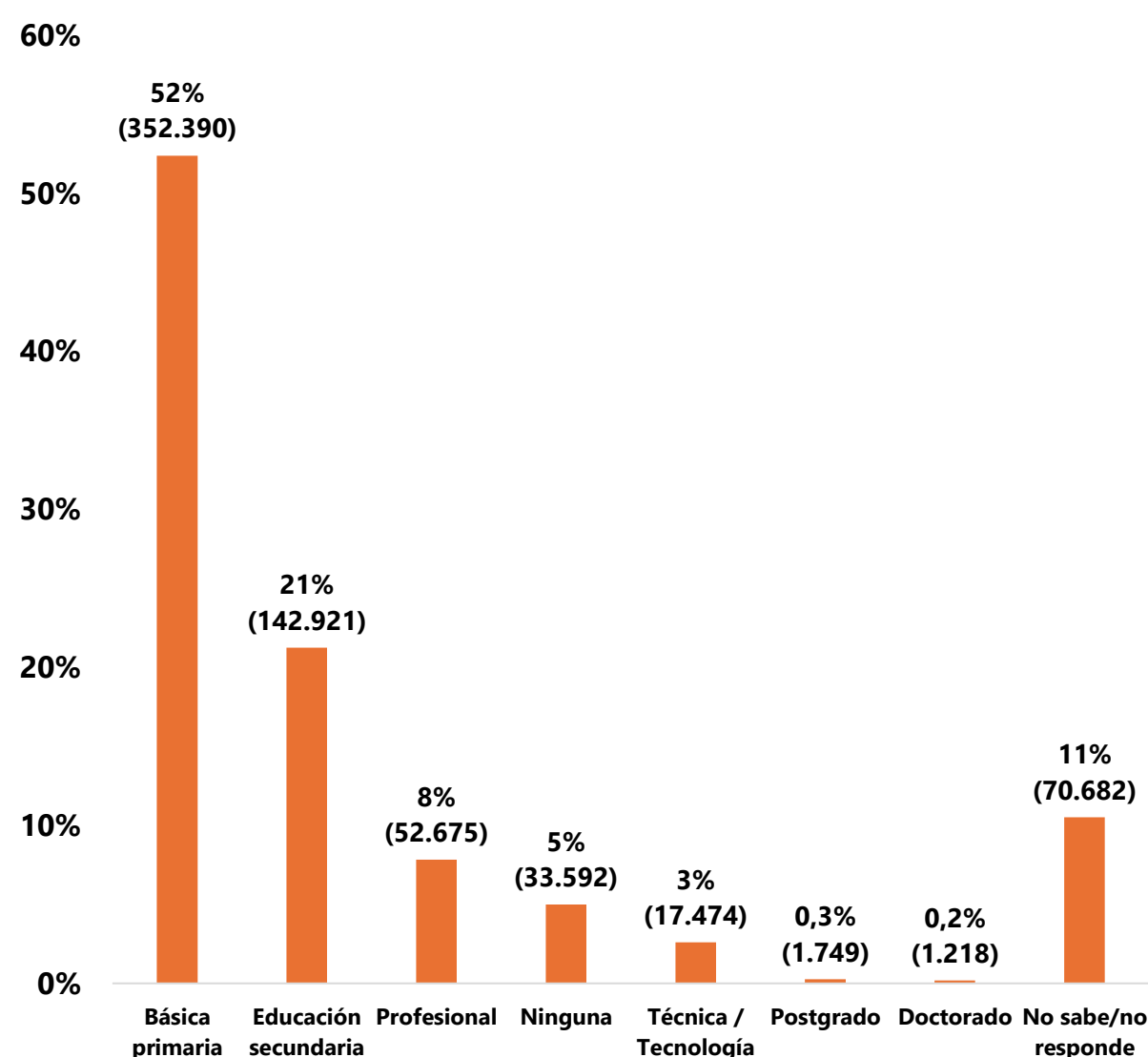

Estructura predial ganadera

Número de predios	
< 10	243.567
Entre 11 y 25	152.997
Entre 26 y 50	92.532
Entre 51 y 100	62.744
Entre 101 y 250	43.841
Entre 251 y 500	13.901
Entre 501 y 1000	5.383
Mayor 1000	1.936
Nacional	616.901

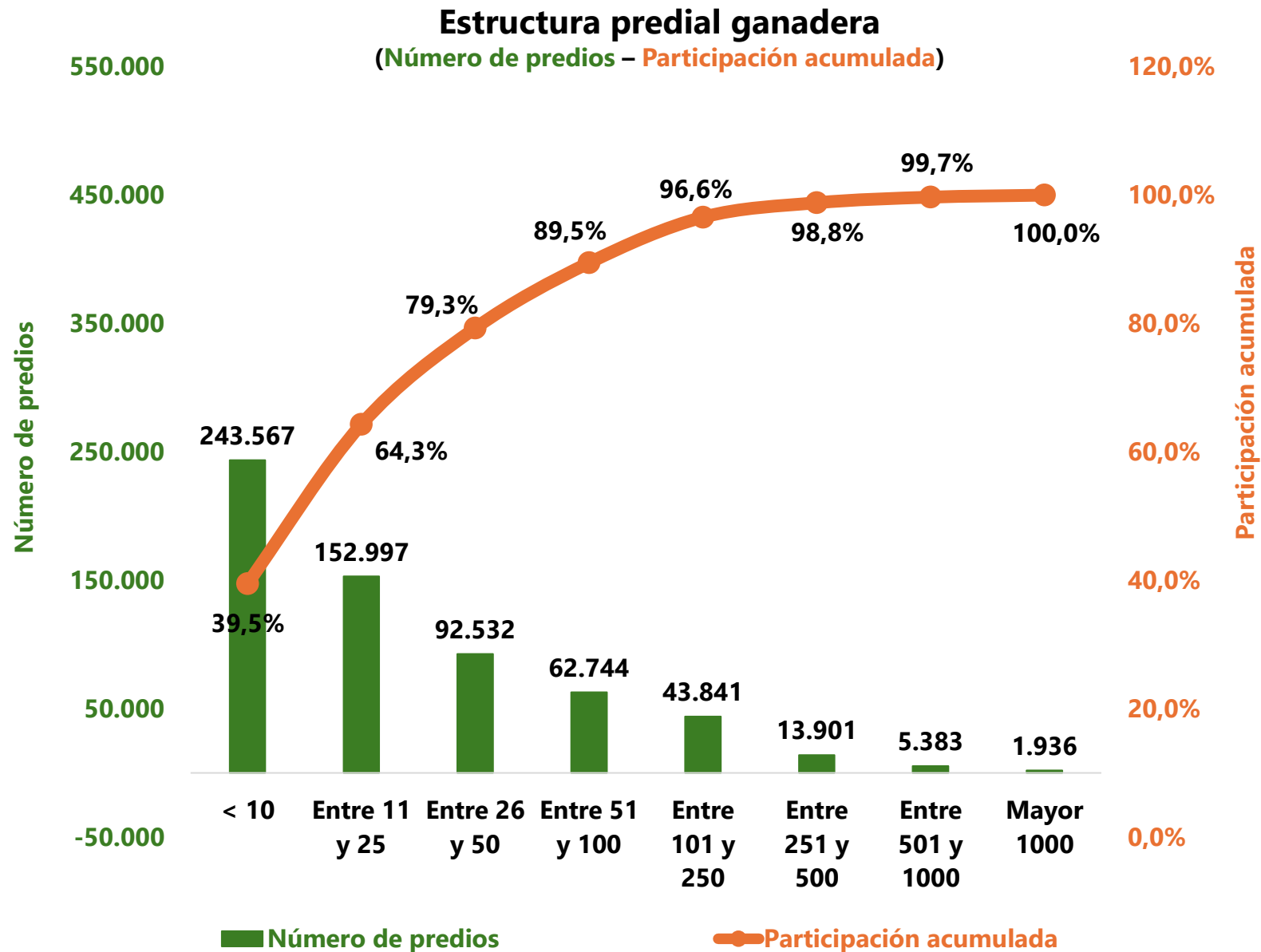

Clasificación de ganaderos por departamento y número de cabezas

DEPARTAMENTO	GANADEROS > 1000		GANADEROS ENTRE 501 Y 1000 ANIMALES		GANADEROS ENTRE 251 Y 500 ANIMALES		GANADEROS ENTRE 101 Y 250 ANIMALES		GANADEROS CON MENOS DE 100 ANIMALES	
	GANADEROS	BOVINOS	GANADEROS	BOVINOS	GANADEROS	BOVINOS	GANADEROS	BOVINOS	GANADEROS	BOVINOS
ANTIOQUIA	186	282.254	552	355.773	1.489	501.373	5.125	776.152	54.397	1.338.677
ARAUCA	109	181.082	317	213.160	727	244.441	2.319	356.862	8.798	336.083
ATLÁNTICO	3	3.736	27	16.580	112	35.897	414	61.283	5.533	129.719
BOGOTÁ. D.C.	0	0	0	0	4	1.307	27	4.117	1.728	29.630
BOLÍVAR	106	166.232	260	154.414	733	238.395	2.540	379.133	15.905	530.905
BOYACÁ	17	24.541	68	44.148	157	51.922	654	95.752	82.827	1.029.219
CALDAS	17	21.374	62	39.647	219	73.440	700	106.300	8.440	182.104
CAQUETÁ	67	89.908	427	276.198	1.548	518.765	5.100	796.317	14.784	672.809
CASANARE	366	693.140	686	465.565	1.157	402.201	2.593	410.415	12.546	413.958
CAUCA	2	2.226	15	10.794	58	20.073	218	33.447	17.504	231.826
CESAR	168	267.944	403	268.655	925	315.523	2.706	412.785	12.350	451.162
CHOCÓ	0	0	12	6.812	28	9.862	103	15.807	942	30.688
CÓRDOBA	235	354.315	544	343.206	1.173	393.543	2.970	448.947	26.869	698.594
CUNDINAMARCA	17	25.555	71	47.474	320	107.368	1.625	241.036	77.649	1.085.865
GUAVIARE	33	51.393	118	77.546	353	121.173	1.180	182.458	3.796	159.820
HUILA	1	1.014	20	12.308	119	38.872	706	103.214	14.299	298.930
LA GUAJIRA	2	3.649	40	25.700	149	50.076	662	100.563	4.772	154.848
MAGDALENA	128	185.312	385	245.460	1.040	345.320	2.741	410.278	11.948	462.200
META	229	354.720	596	403.334	1.447	498.812	3.969	626.613	14.801	545.815
NARIÑO	0	0	1	564	15	4.235	110	15.446	45.714	382.653
NORTE DE SANTANDER	7	13.119	35	22.386	97	33.104	480	70.011	18.103	314.376
PUTUMAYO	7	10.828	22	14.293	79	26.748	568	83.766	7.766	189.916
QUINDÍO	0	0	8	4.956	25	8.259	156	22.151	2.251	46.273
RISARALDA	3	3.639	11	7.001	44	15.371	158	23.401	3.222	56.002
SANTANDER	102	142.642	261	164.515	638	197.722	2.134	305.570	39.227	791.916
SUCRE	68	97.558	229	146.891	618	203.024	1.628	248.026	13.731	390.796
TOLIMA	11	16.119	67	44.535	236	77.000	1.152	167.294	21.179	491.823
VALLE DEL CAUCA	15	20.214	71	48.727	250	86.371	780	121.766	9.604	208.427
VICHADA	37	60.723	75	50.951	141	47.441	323	49.475	1.155	41.716
TOTAL, GENERAL	1.936	3.073.237	5.383	3.511.593	13.901	4.667.638	43.841	6.668.385	551.840	11.696.750
% PARTICIPACIÓN	0,31%	10,4%	0,87%	11,9%	2,25%	15,8%	7,11%	22,5%	89,45%	39,5%
PROMEDIO DE ANIMALES POR GANADERO	1.587		652		336		152		21	

Zonificación fiebre aftosa en Colombia

Zonificación Fiebre Aftosa Colombia 2021



Inventario ganadero



Inventario total de bovinos

Total, inventario bovinos

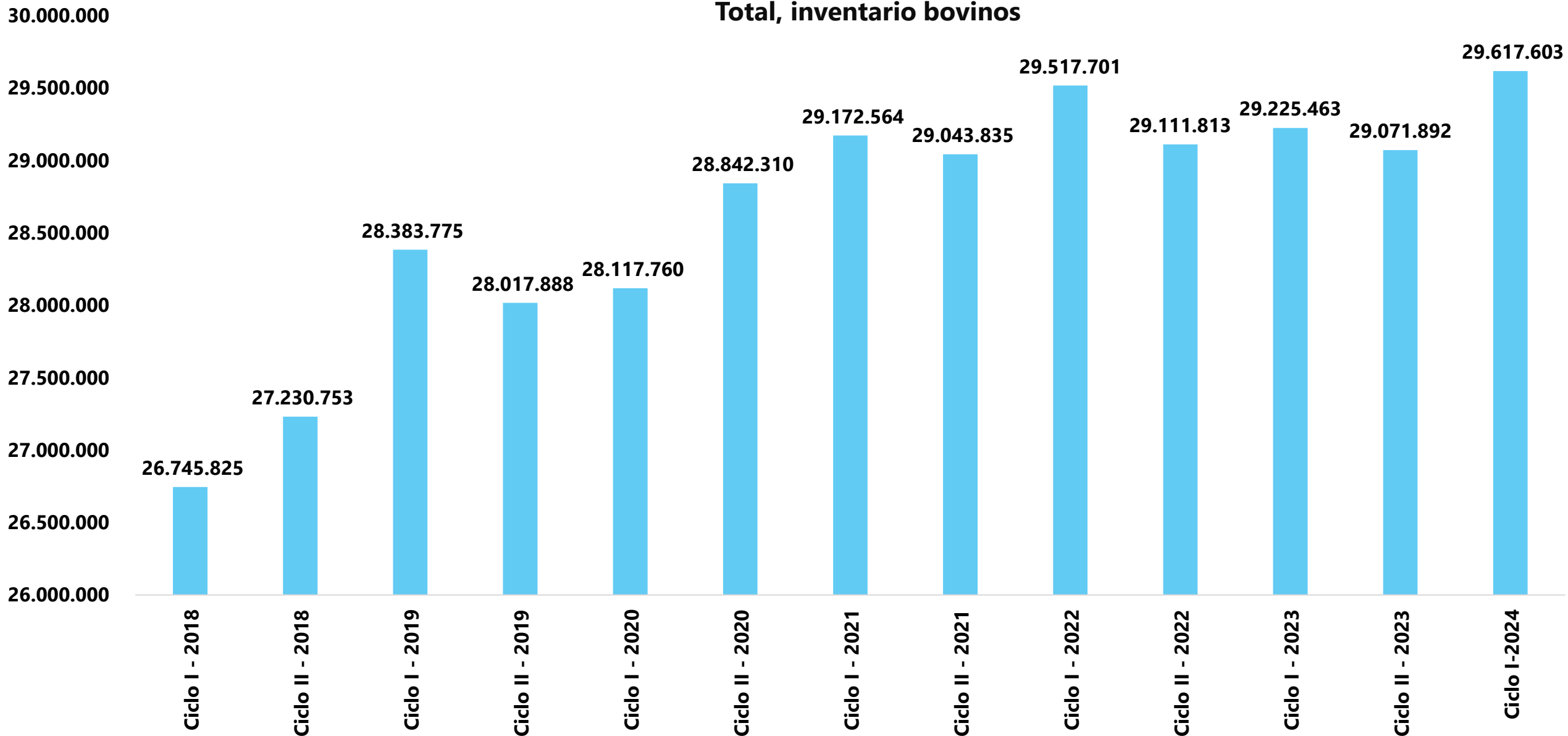

Inventario de hembras

Hembras menores a 1 año

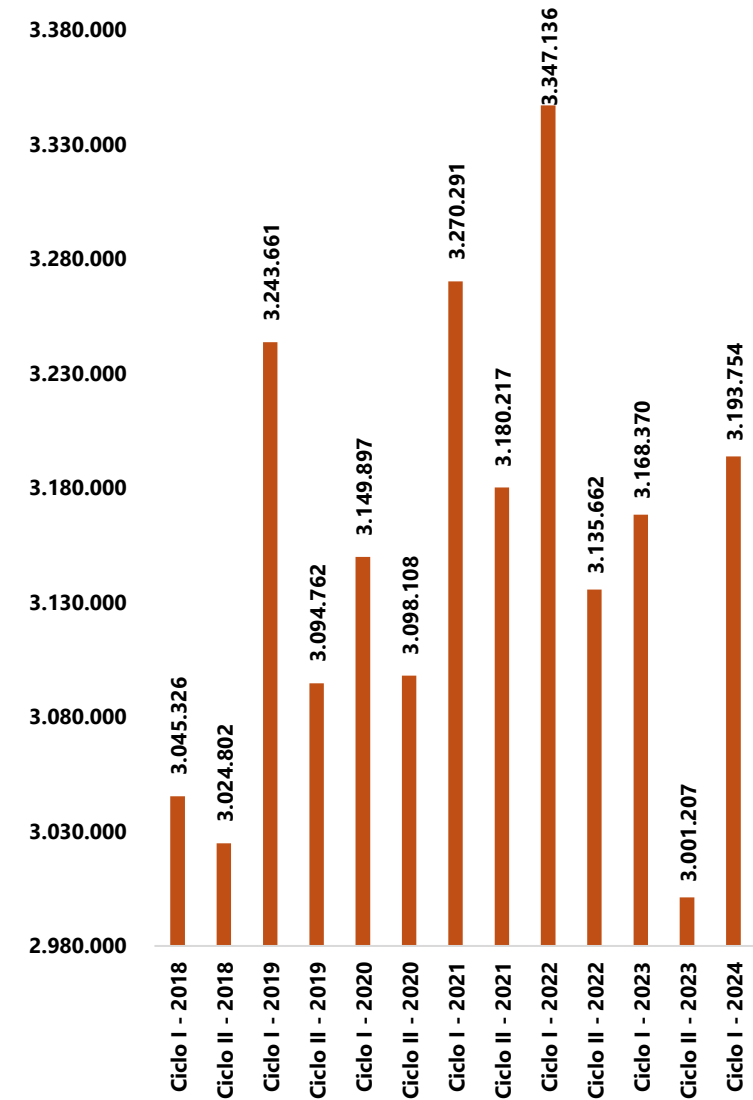

Hembras 1 a 2 años

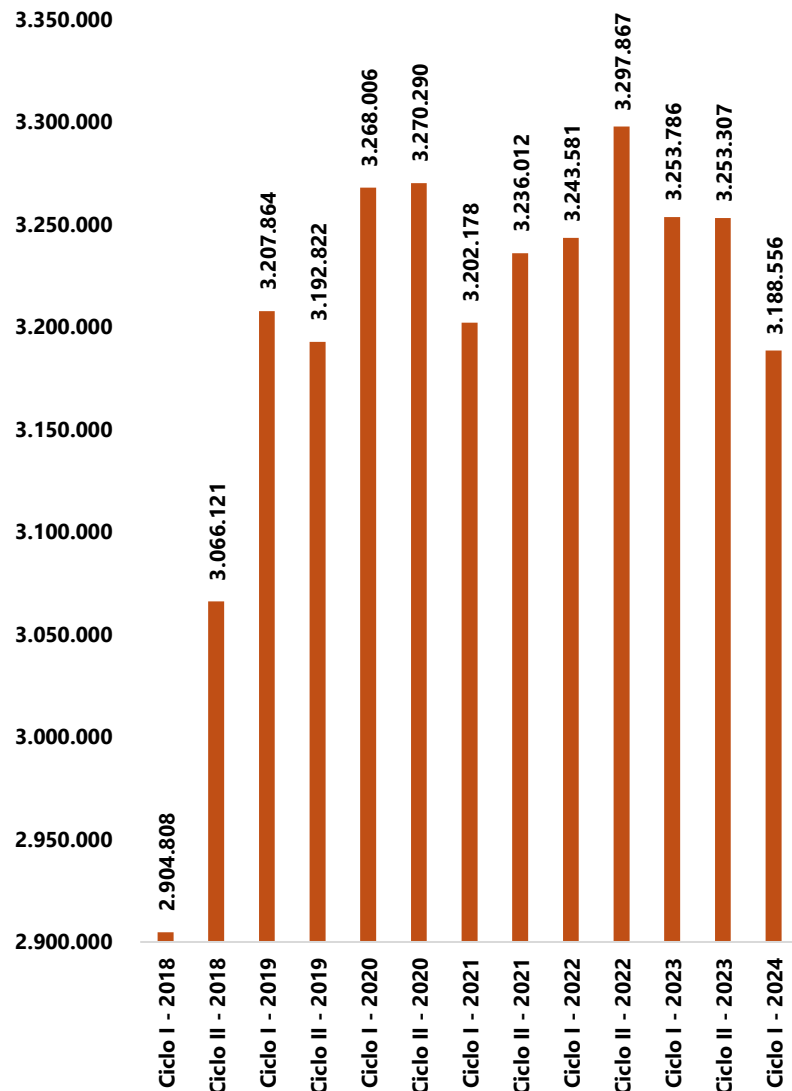

Hembras 2 a 3 años

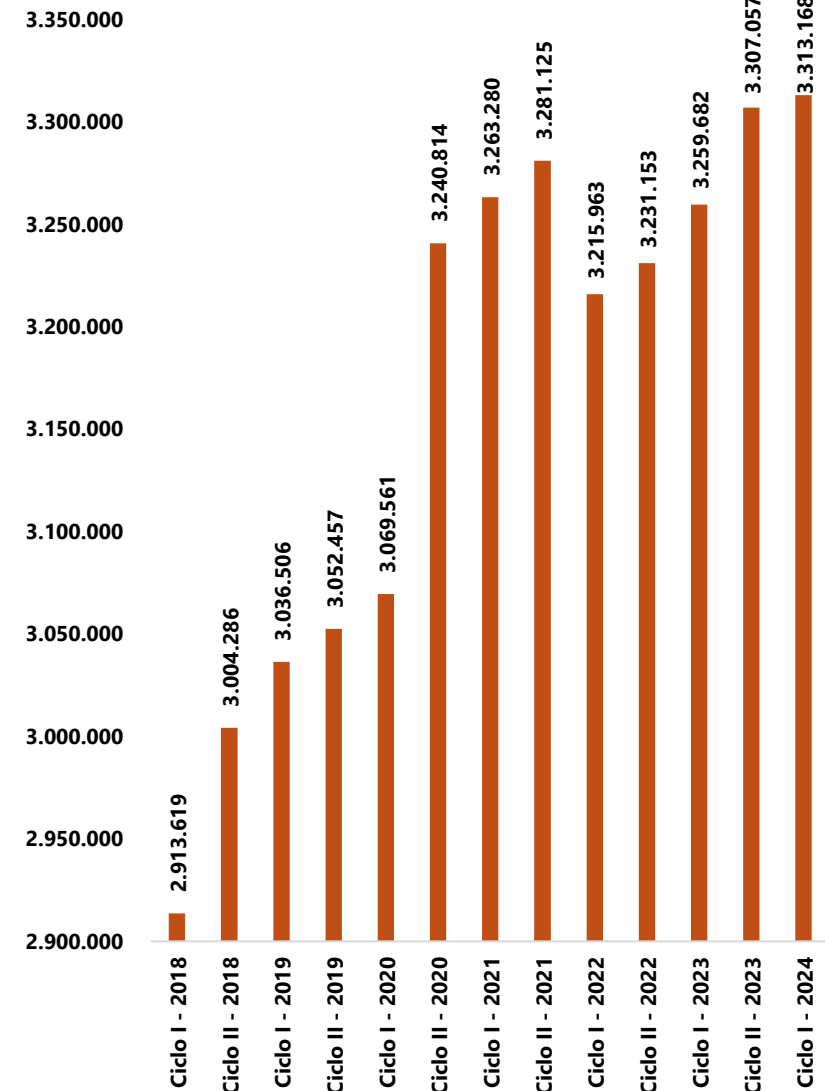

Inventario de Hembras

Hembras de 3 a 5 años

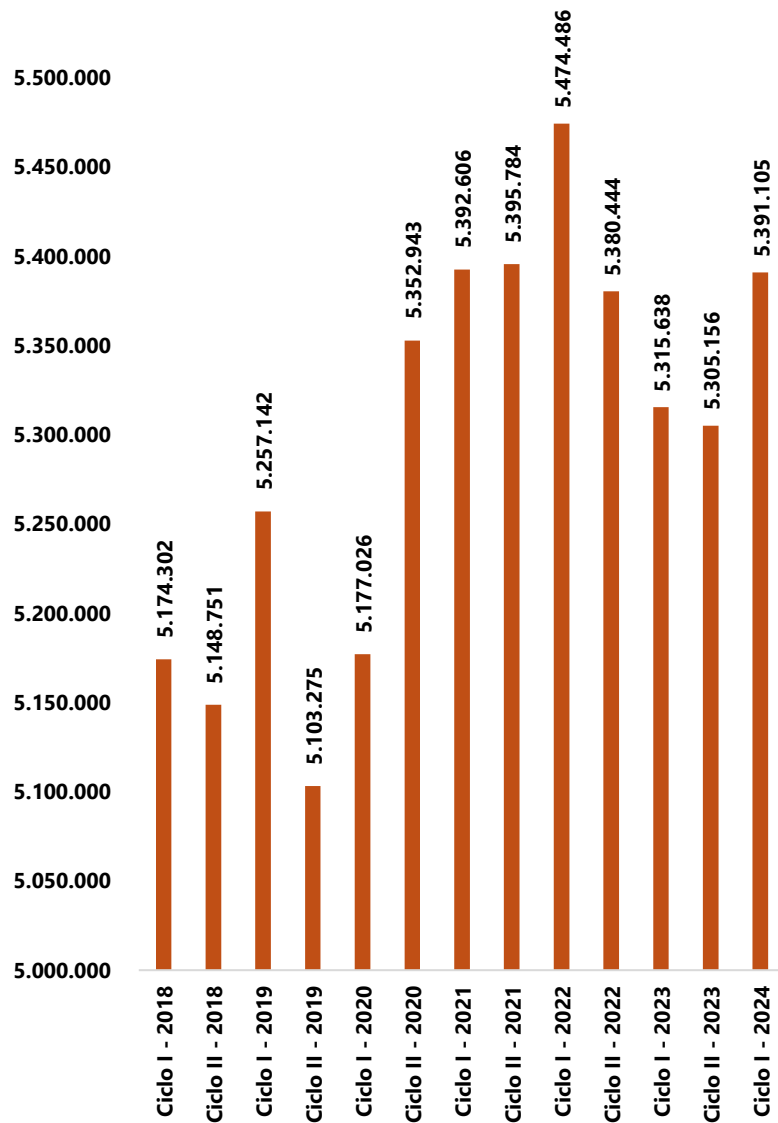

Hembras mayores a 5 años

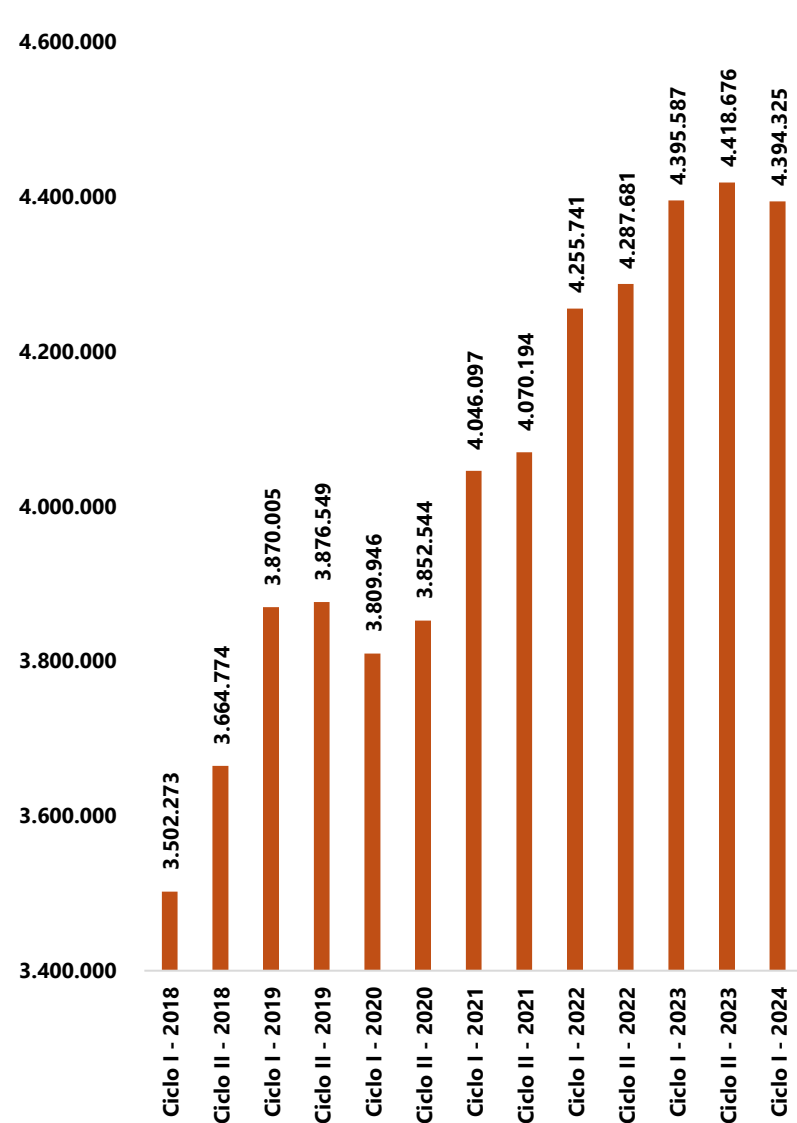

Total, Hembras

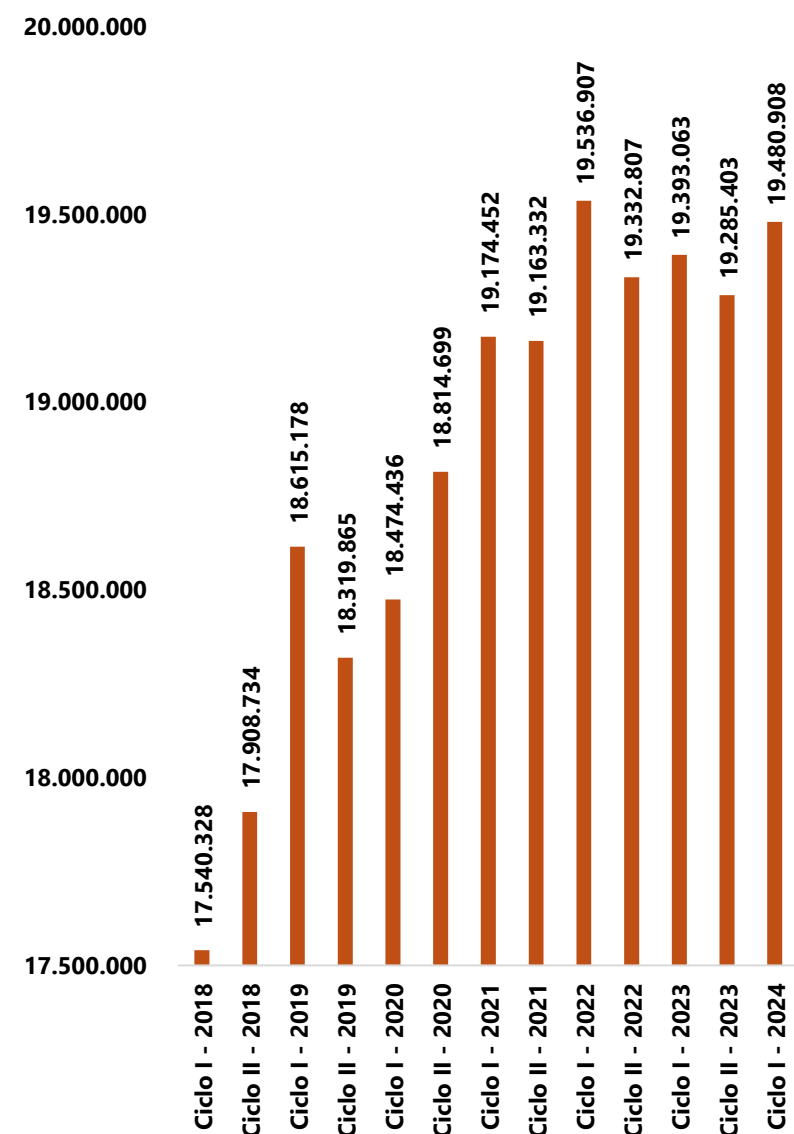

Inventario de Machos

Machos menores a 1 año

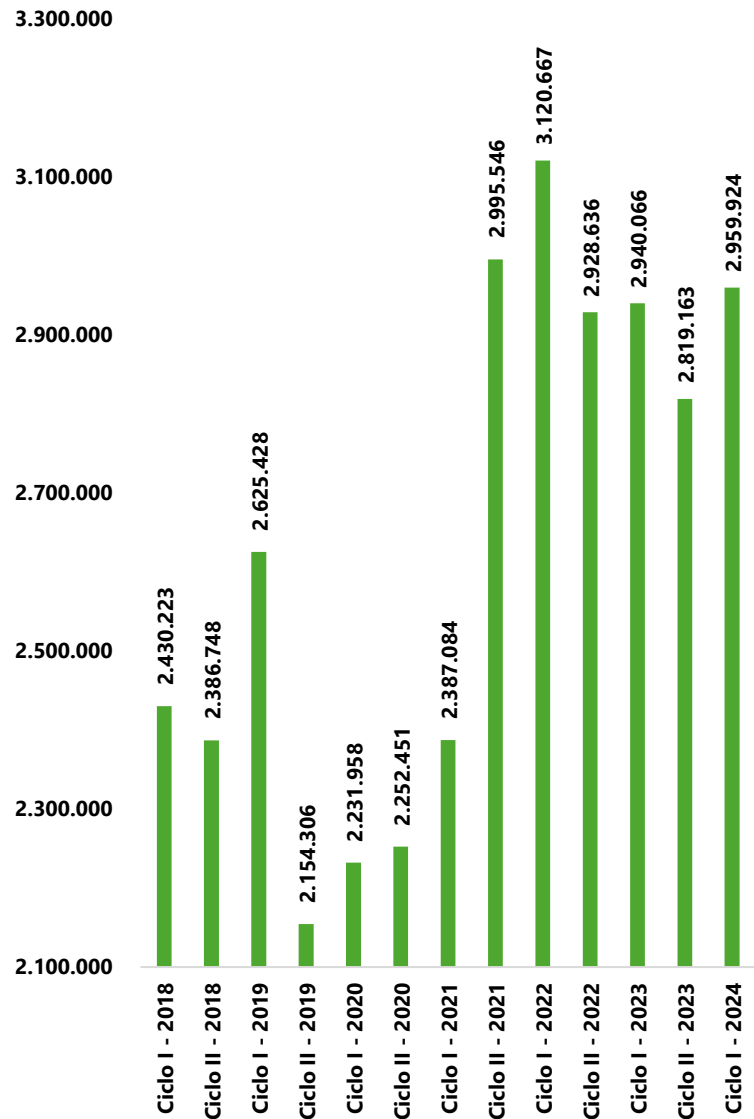

Machos 1 a 2 años



Machos 2 a 3 años

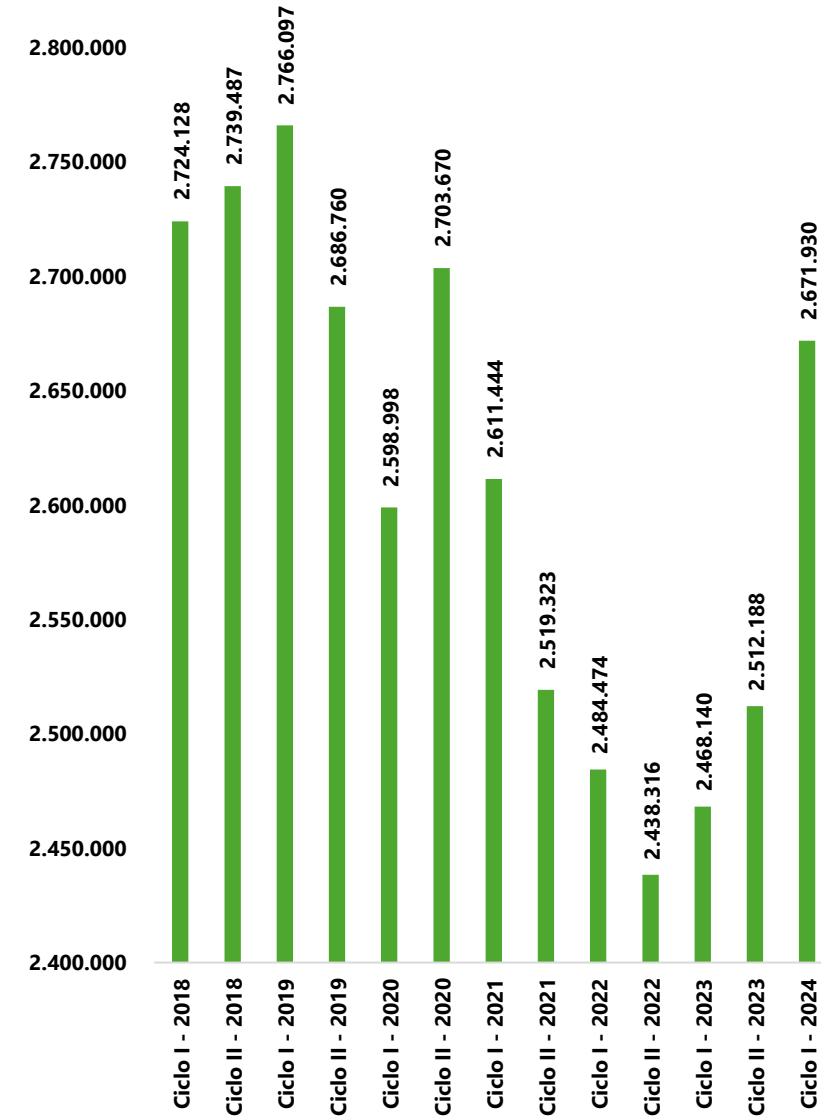

Inventario de Machos

Machos mayores a 3 años

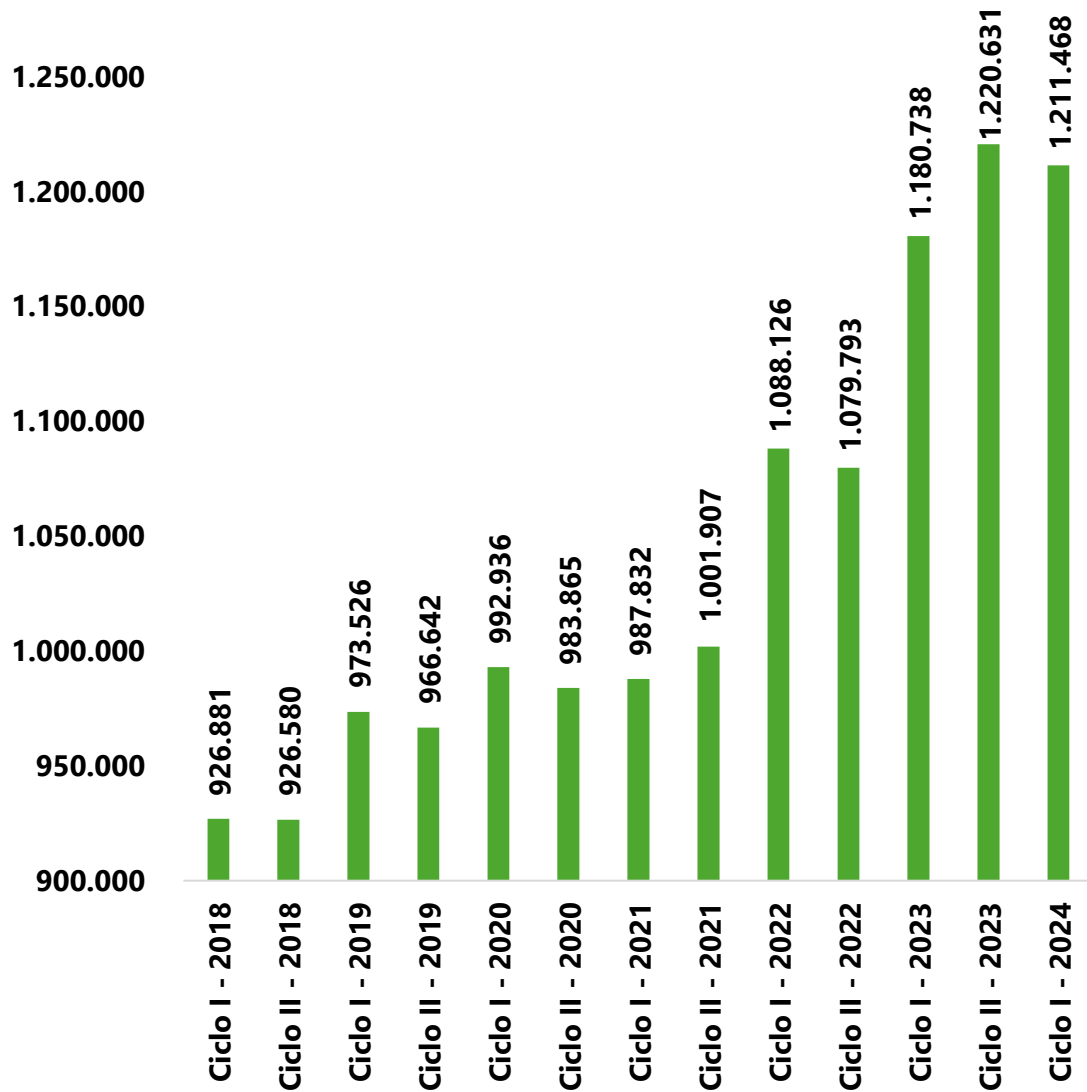

Total, Machos

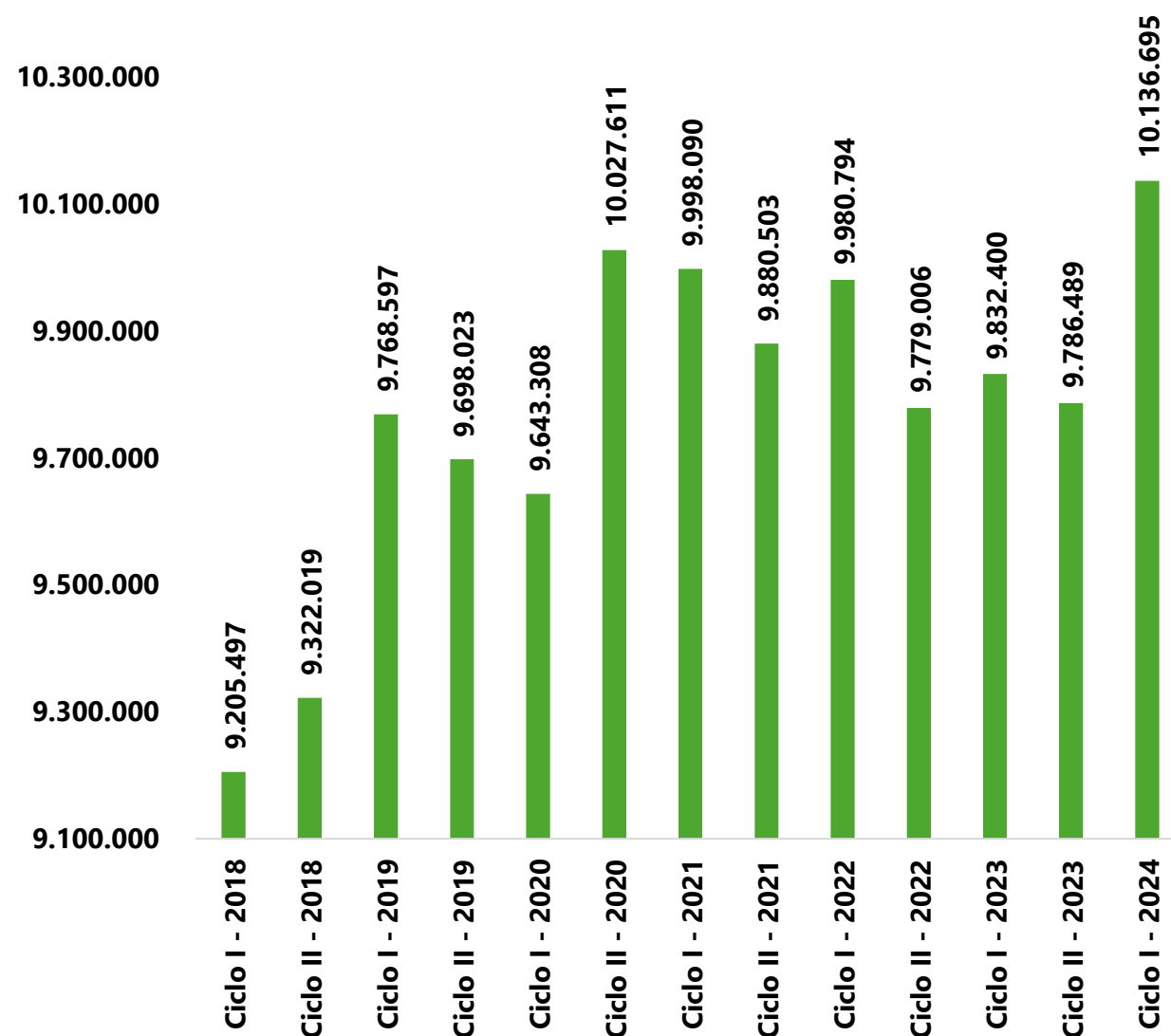

Inventario Ganadero

Inventario bovino colombiano (cifras oficiales en cabezas)

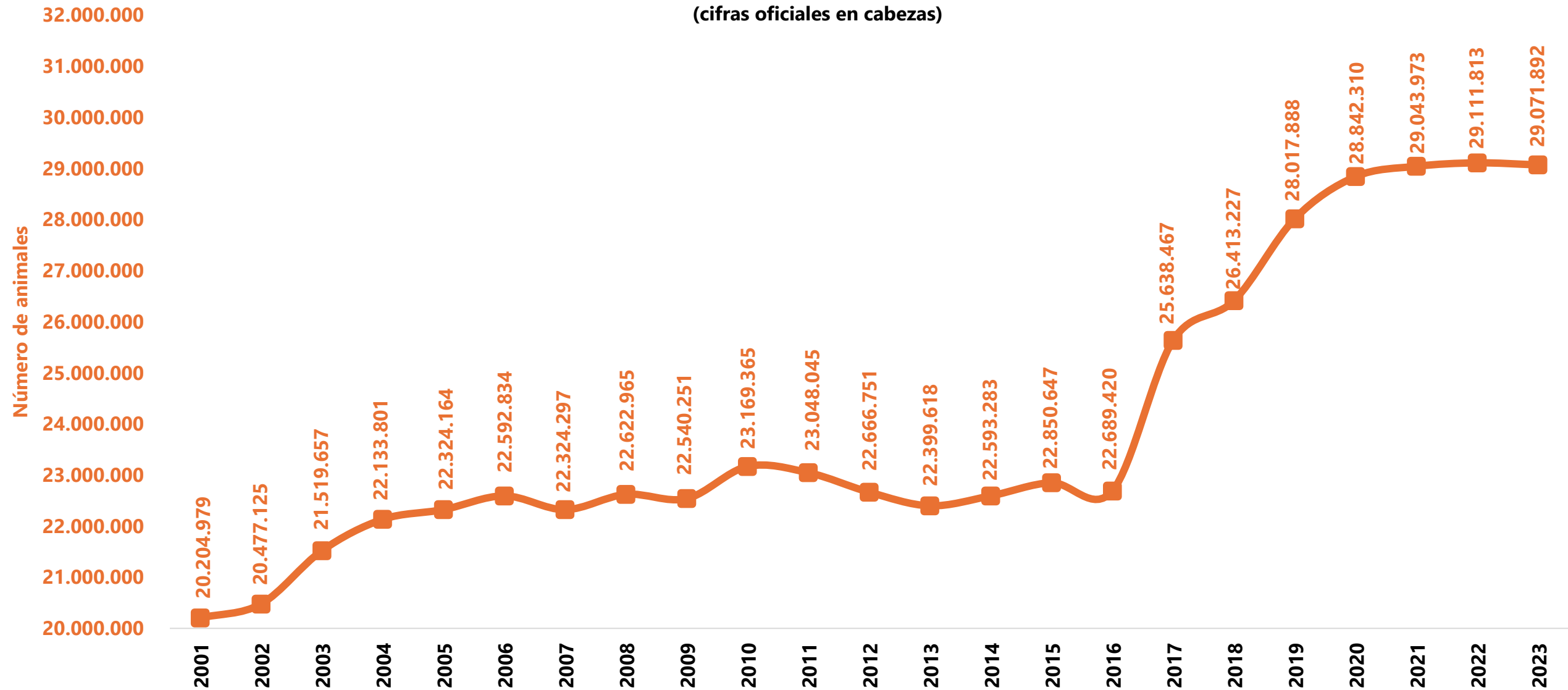



Cadena cárnica

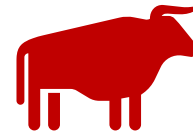

Aspectos generales



La Cadena de la Carne



Total, hatos:
29,6 millones de cabezas



Hembras: 19,4 millones

Machos: 10,1 millones



Producción de carne y subproductos:

- Sacrificio formal: 3,1 millones de cabezas.
 - Tasa de extracción: 15,1%
- Carne en canal: 939 mil ton eq. canal (Formal: 707 mil ton. Informal estimado: 232 mil ton).
 - Consumo per cápita: 17,7 kgs/año

El mercado de sacrificio de animales en Colombia es de 11 billones de pesos, o de US\$2.824 millones

El valor final de carne al consumidor equivale a 24 billones de pesos, US\$6.161 millones



Cadena Típica de Carne

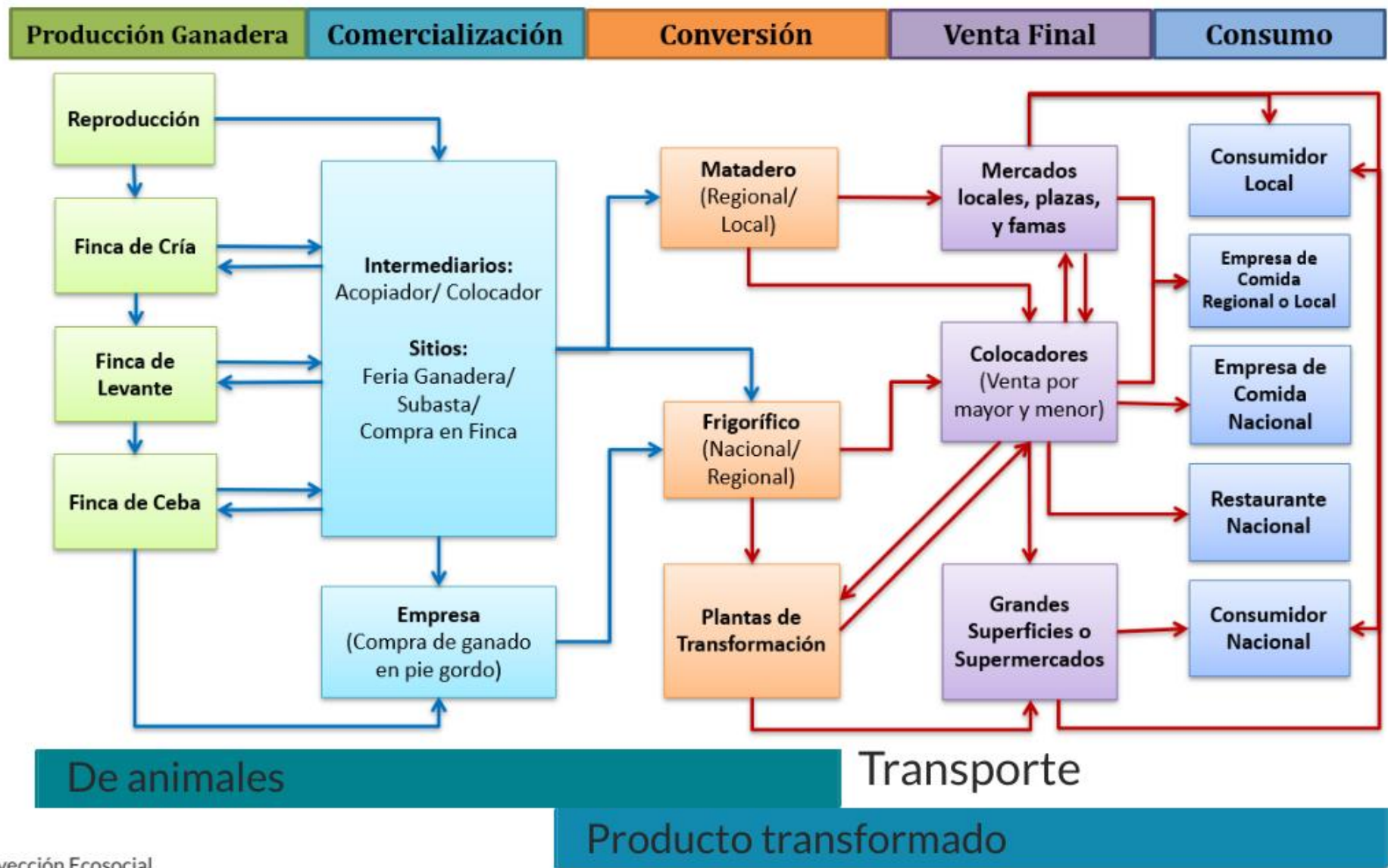

Caracterización de la Cadena

Frigoríficos



Producto



Distribución y venta

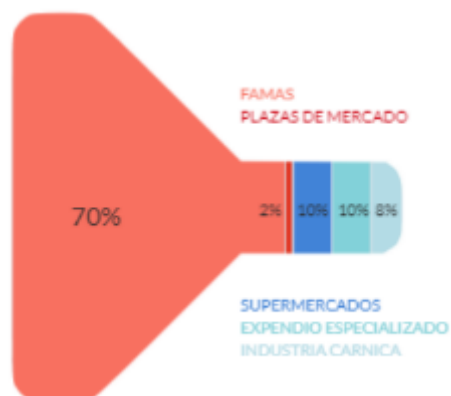

56% En Centros de consumo



El mundo Ofrece grandes Oportunidades a los productores de carne de bovino

Mercado creciente

Crecimiento de la producción de carnes en el mundo (1963 – 2023)

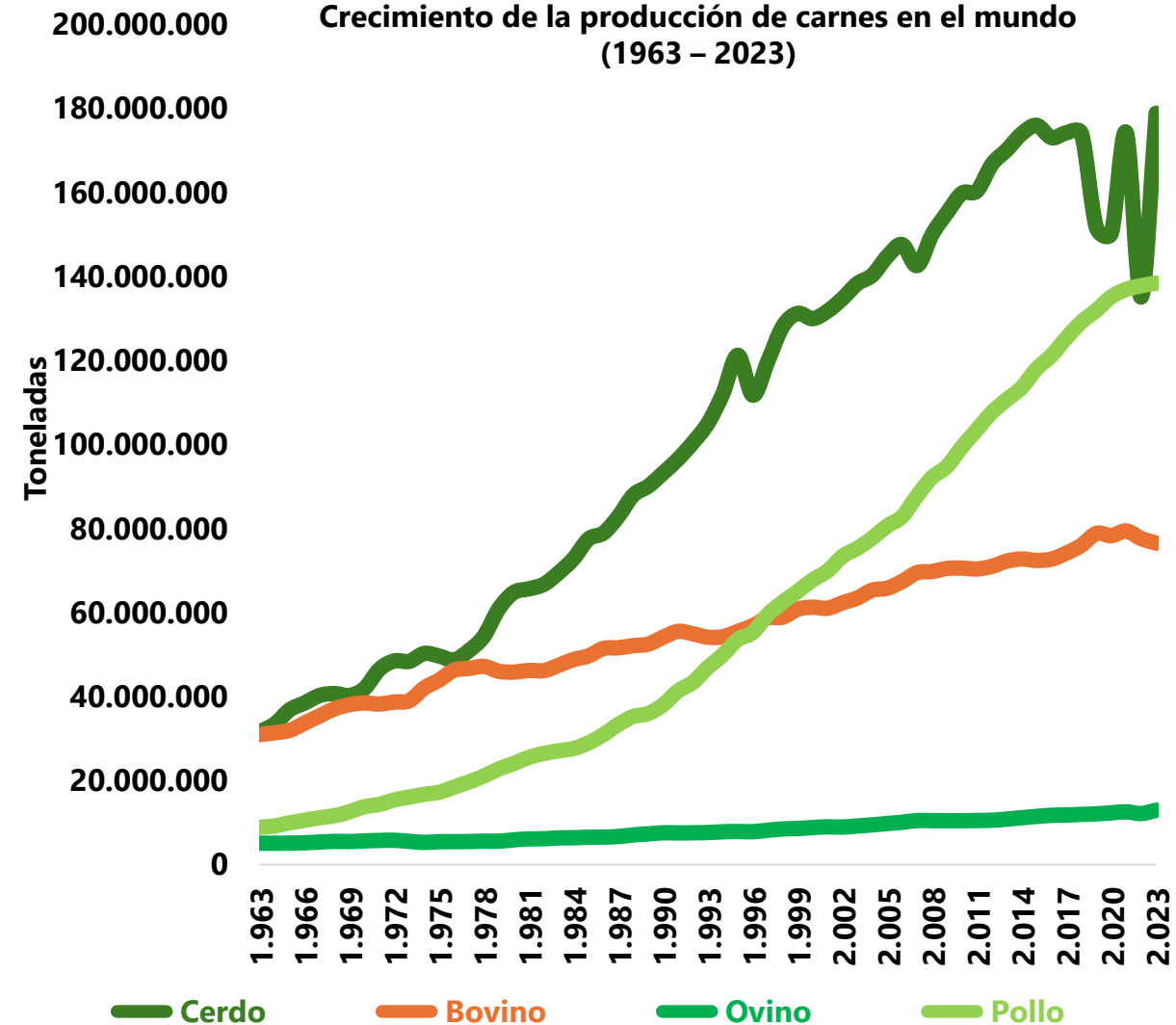

Precio atractivo carnes

(bovino, porcino y pollo)

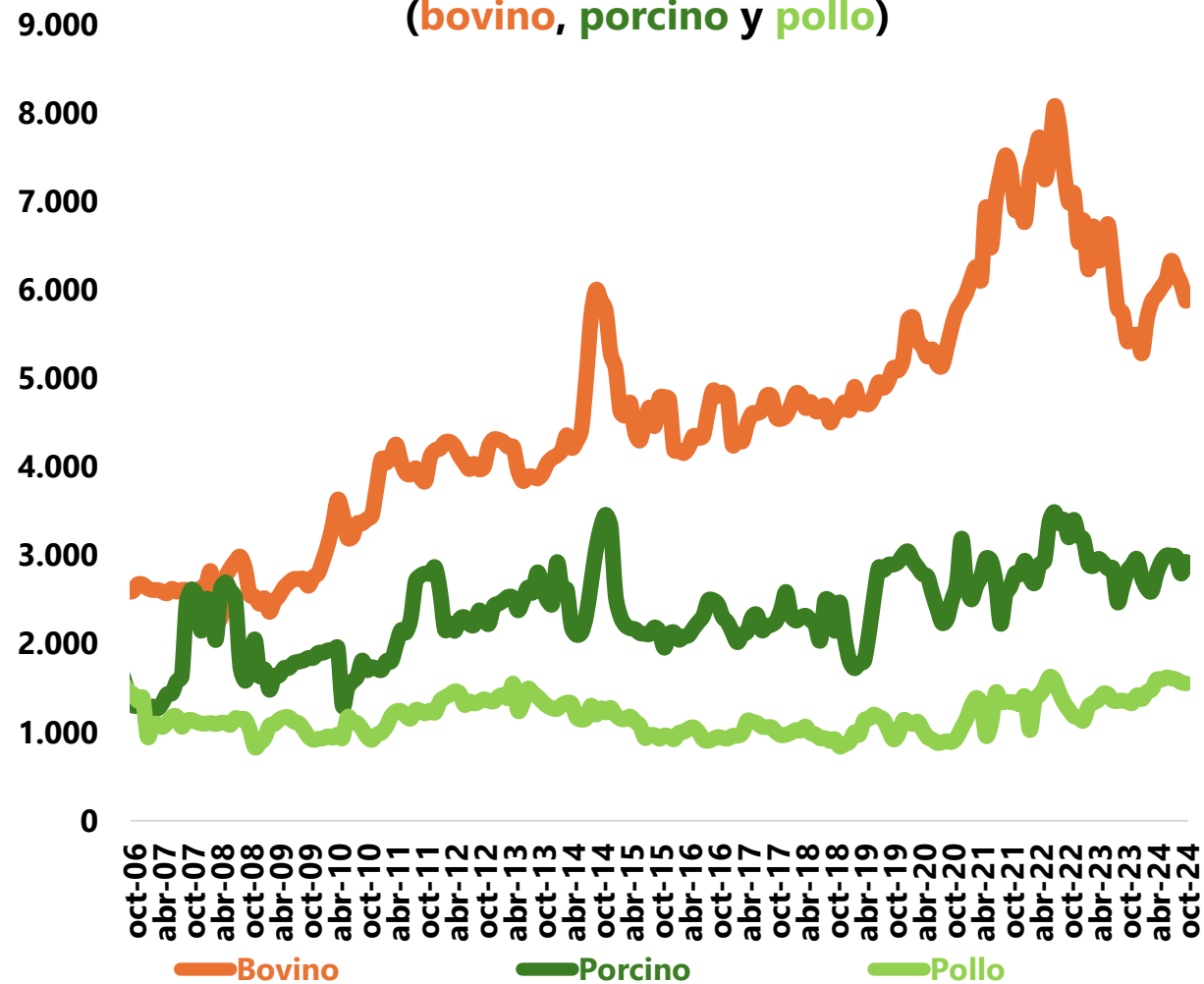

Fuente: USDA Carne de Res. Precio implícito por exportaciones australianas con destino Estado Unidos. Precio de referencia porcino: Precio implícito exportaciones de EE. UU. a China. Precio de referencia pollo: Precio implícito exportaciones de EE. UU. a México. (USD x ton).

El crecimiento poblacional del mundo y del inventario ganadero dan oportunidad a los países ganaderos

Índices de crecimiento del **hato bovino** y de los **habitantes** & Relación bovinos por habitante (1981 – 2023)

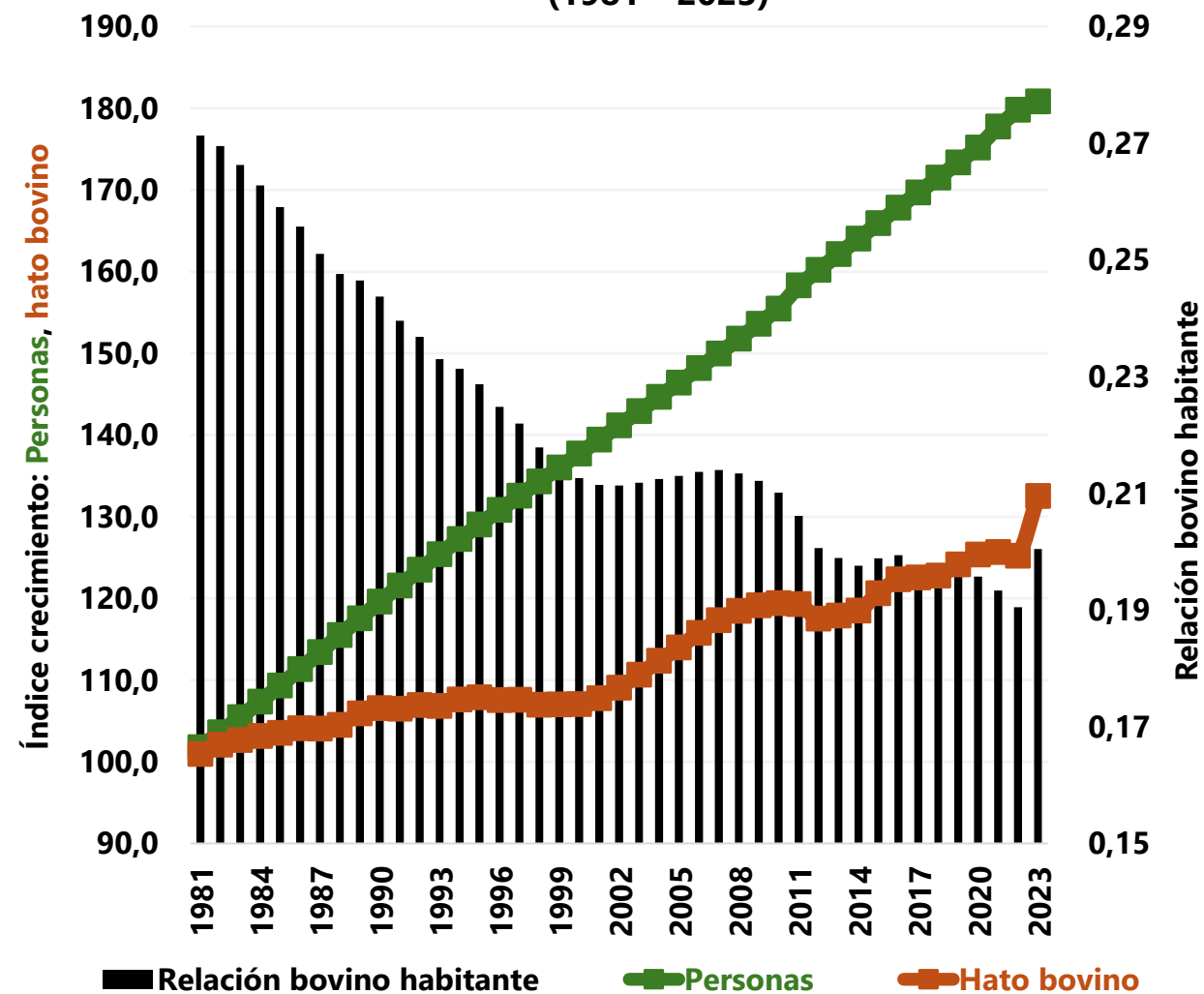

Población mundial **habitantes**, **hato bovino** mundial & relación bovino / habitante (1961 – 2023)

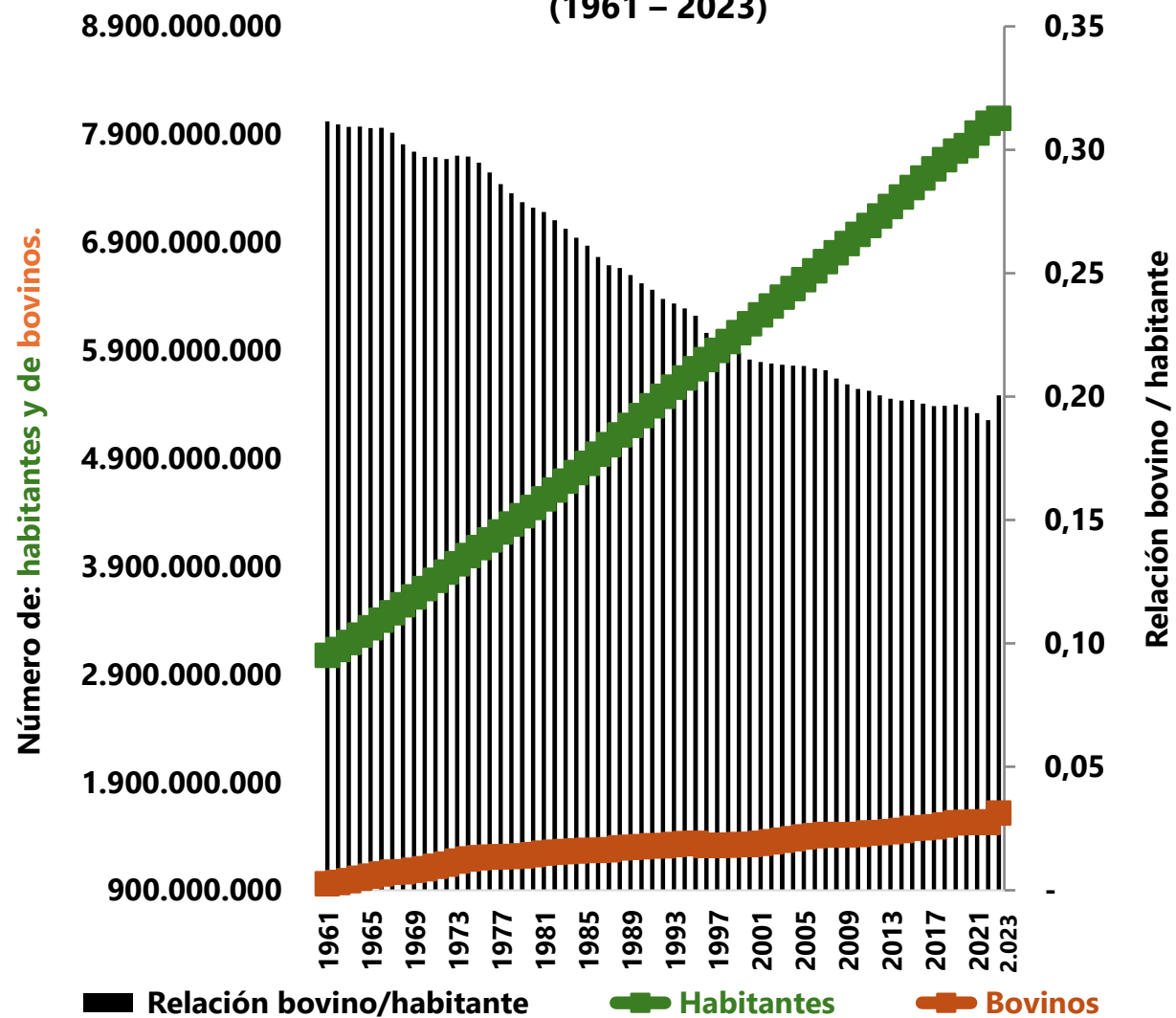

¿pero Quiénes tienen el potencial para aprovechar esas Oportunidades?

Mayores productores de carne bovina en el mundo (toneladas)

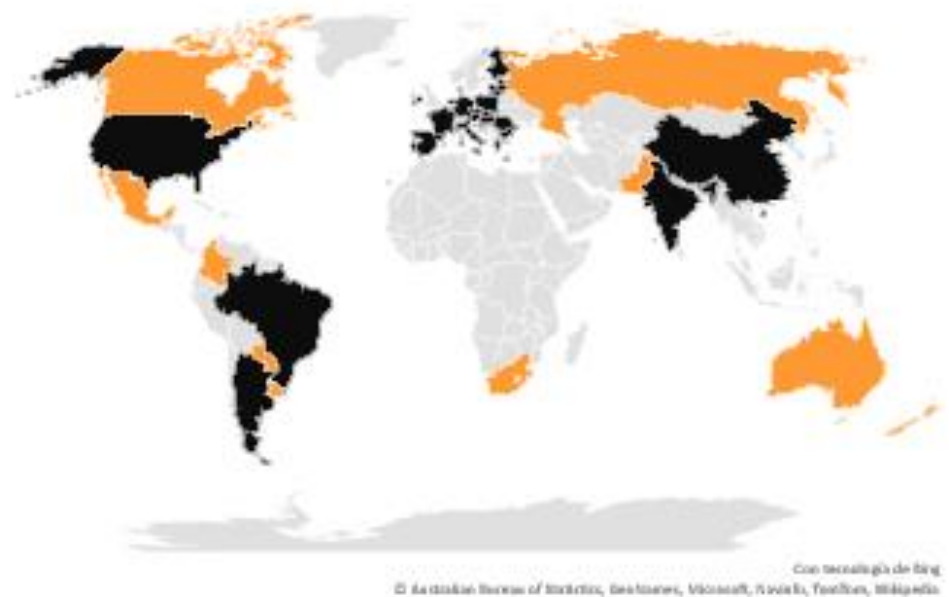
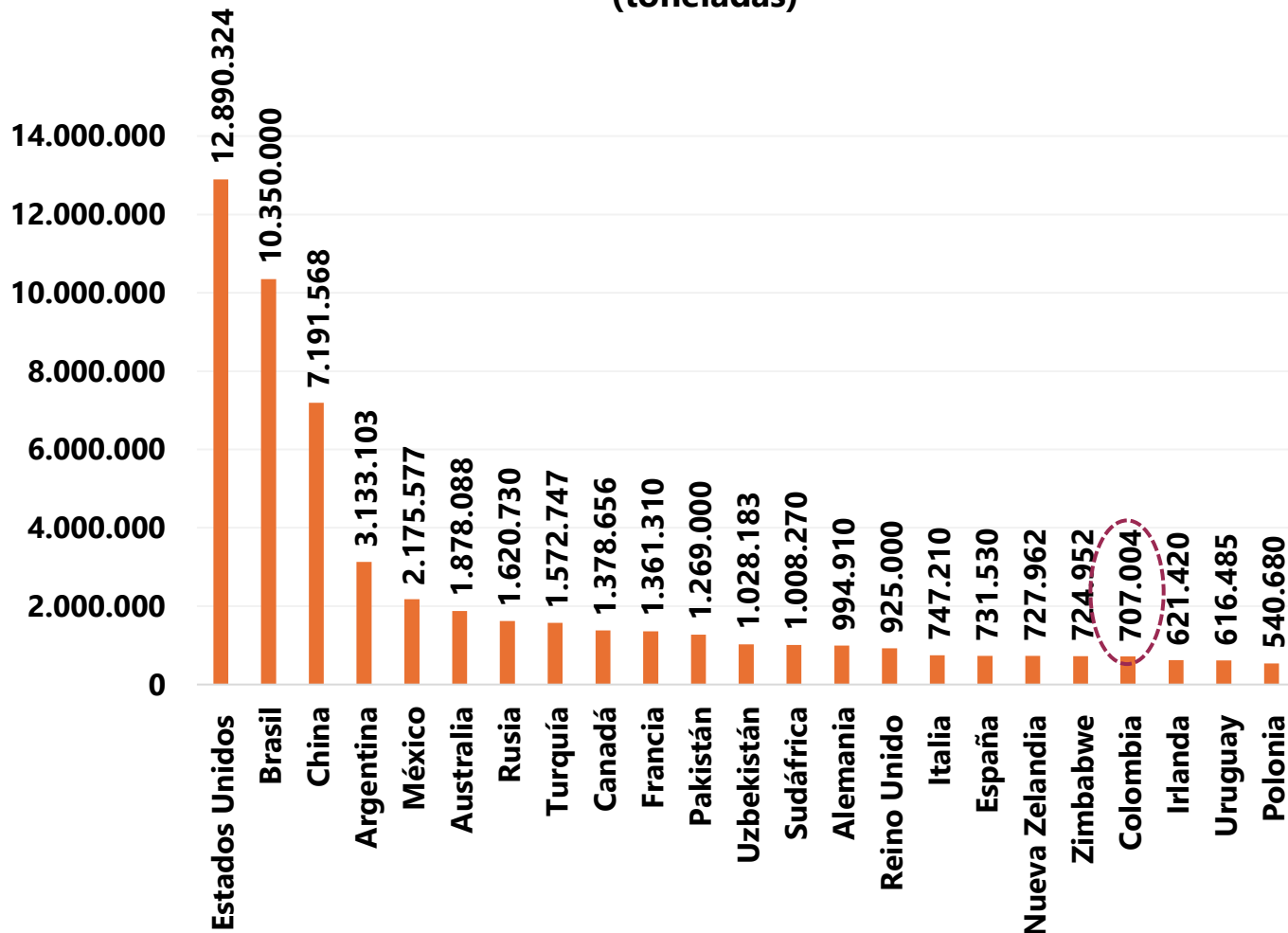

- Entre EEUU, Brasil, Unión Europea, China e India producen el 51,5% del total mundial de carne de bovino. (Top 5)
- Colombia ocupa el puesto número 20 con 1,0% del total mundial

La producción mundial es de poco más de 60 millones de toneladas

¿y Quiénes Están Aprovechando las Oportunidades a través del comercio internacional?

Mayores exportadores de carne (toneladas)

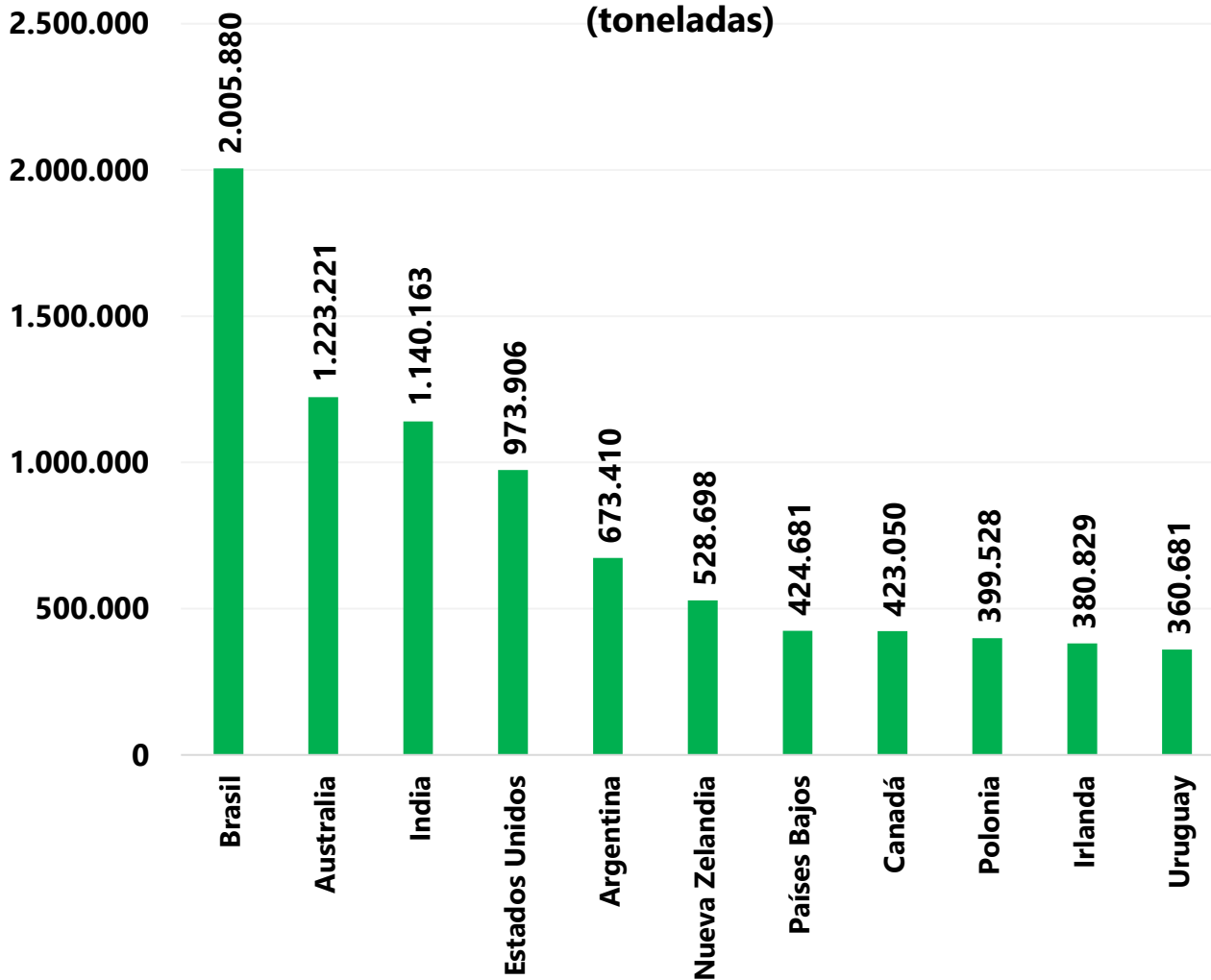

- El comercio mundial de carne supera los 10,6 millones de toneladas, en donde Brasil, Australia, India e Estados Unidos participan con el 50%.

¿En dónde Están las Oportunidades?

Mayores importadores de carne (toneladas)

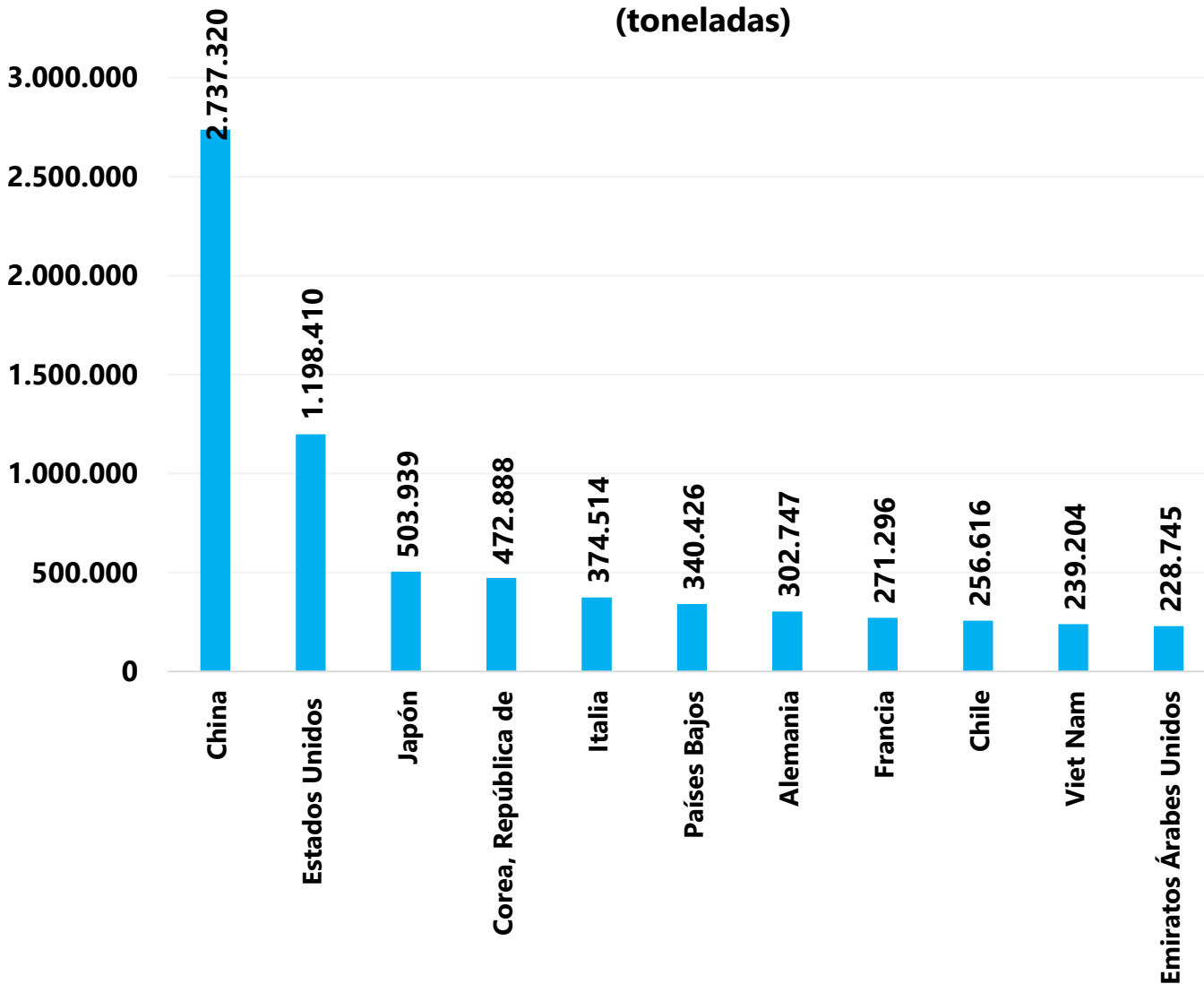

- Entre China, EEUU, Japón, Corea, Italia y Países bajos concentran el 50% de las importaciones del mundo. Cerca de 10,5 millones de toneladas de carne.

Sacrificio



Sacrificio total de bovinos (miles de cabezas)

Sacrificio total de bovinos

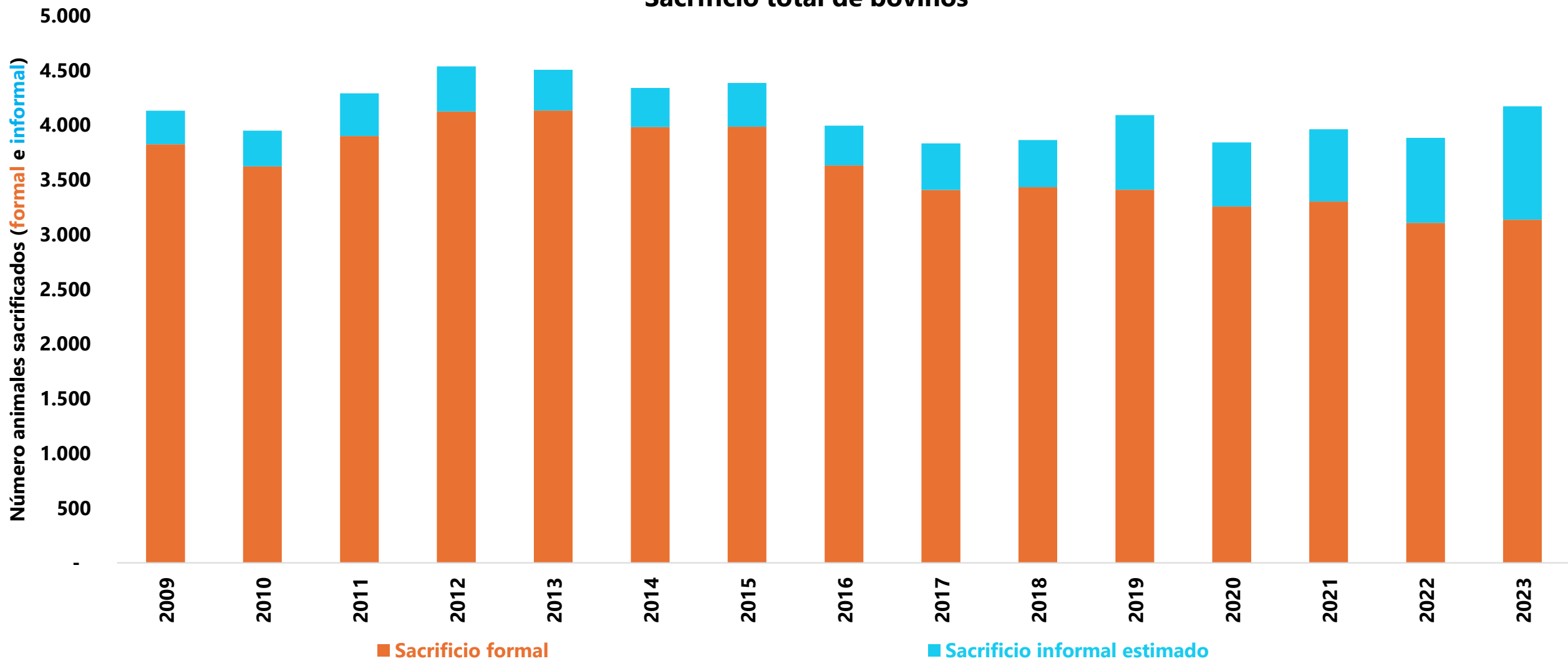

Comportamiento del Sacrificio de **b**ovinos y **b**ufalinos

2020 – a octubre 2024

Fuente: DANE

Sacrificio de bovinos y bufalinos (cabezas)
2020 – a octubre 2024

Número de animales

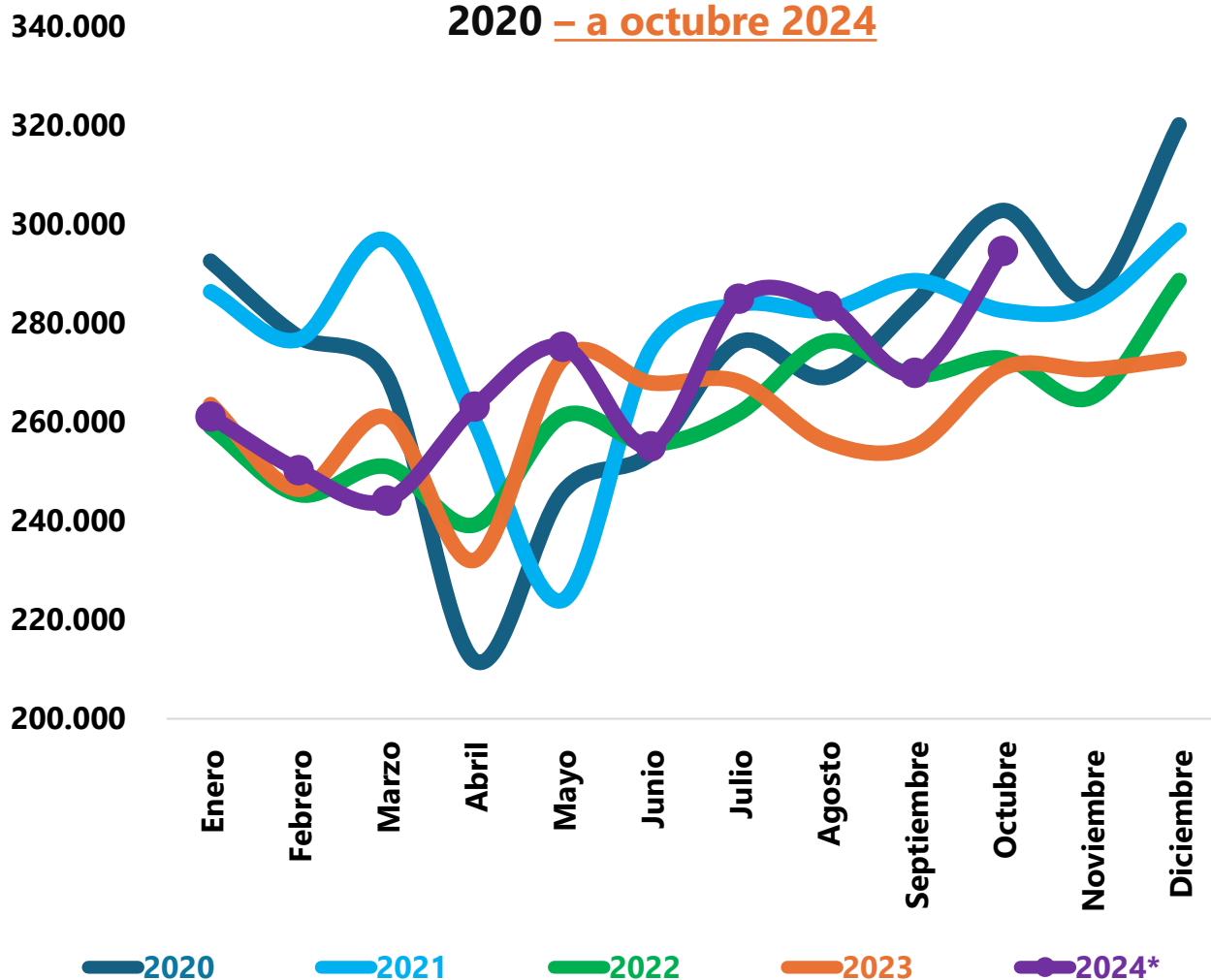

Período	2023	2024*	Var 2024/2023
Ene	263.569	261.178	-0,9%
Feb	246.408	250.301	1,6%
Mar	260.989	244.130	-6,5%
Abr	232.073	263.148	13,4%
May	272.802	275.259	0,9%
Jun	267.966	255.145	-4,8%
Jul	268.198	285.007	6,3%
Ago	255.991	283.460	10,7%
Sep	255.101	269.979	5,8%
Oct	270.949	294.654	8,7%
TOTAL	2.594.046	2.682.261	3,4%

Sacrificio, Consumo aparente y tasa de Extracción

Sacrificio, consumo aparente y tasa de extracción

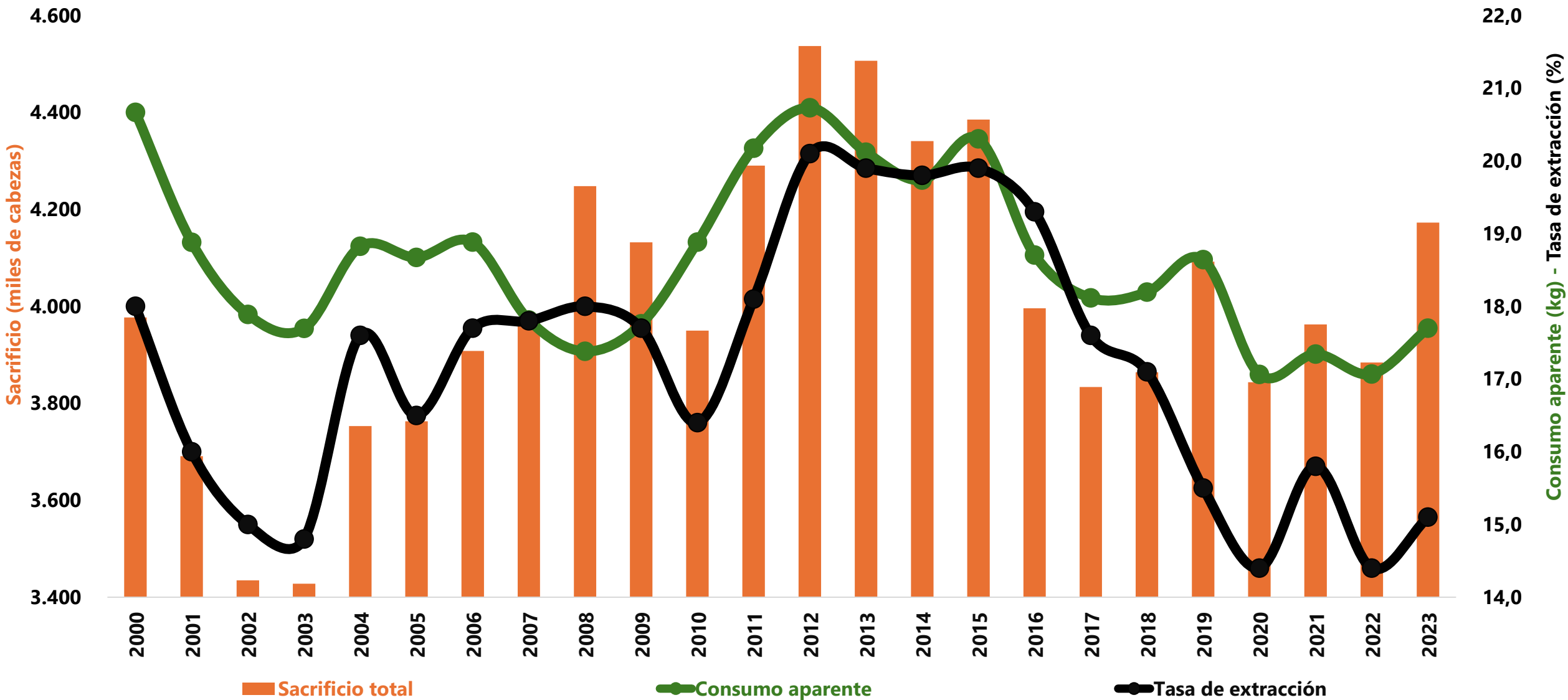

Sacrificio Mensual

Sacrificio ganado - Cabezas

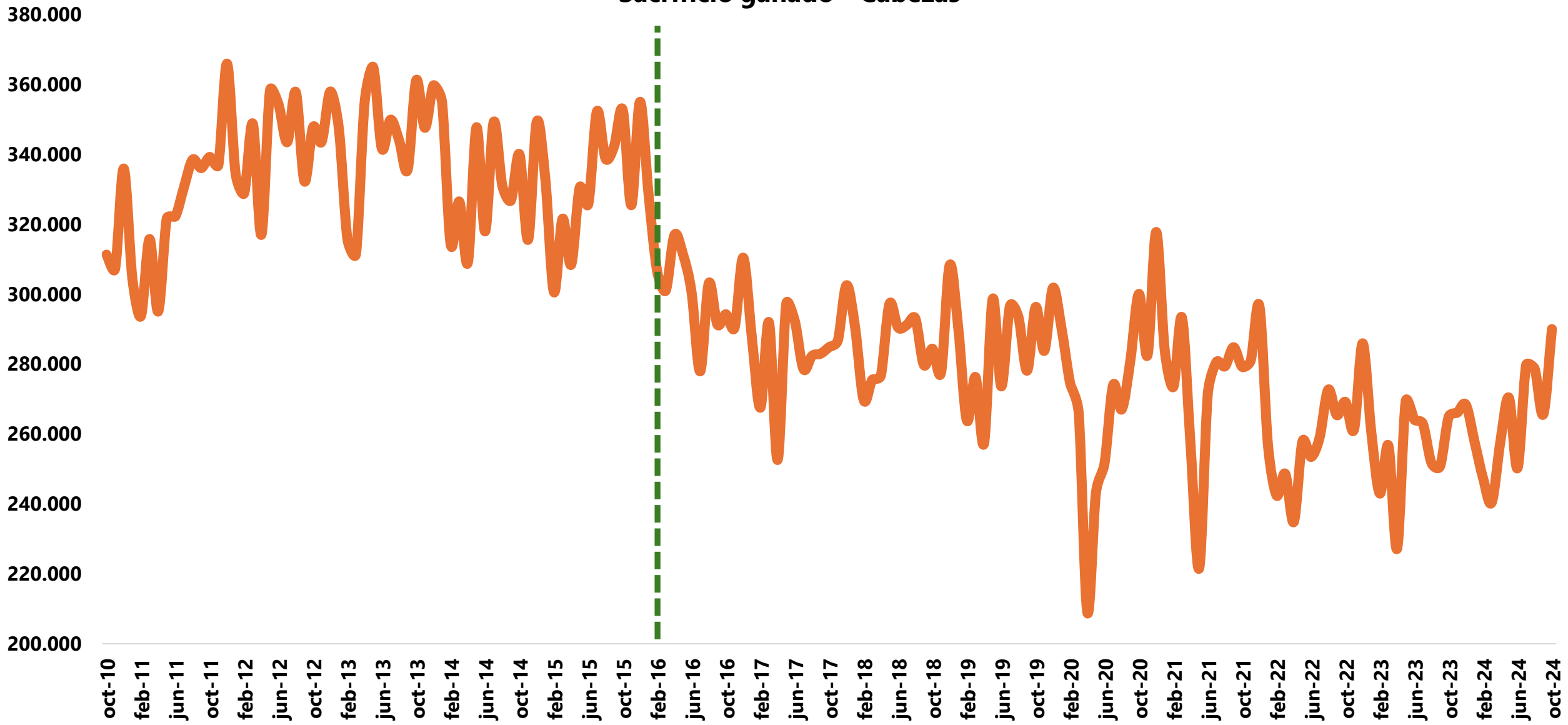

Fuente: Elaboró Oficina de Planeación y Estudios Económicos FEDEGÁN-FNG, de acuerdo con información de ESAG – DANE.

Abastecimiento Municipal Carne de Res

Abastecimiento municipal carne de res - 2022

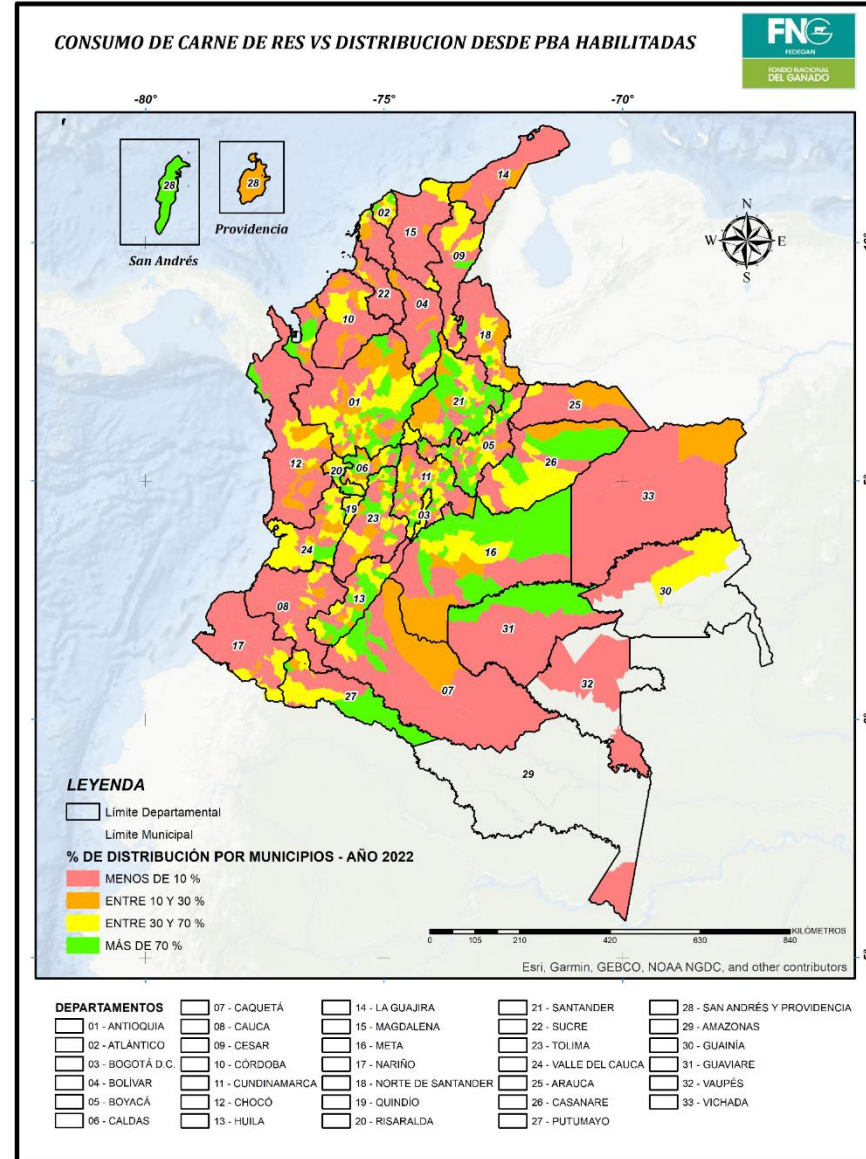

Sacrificio de hembras

Porcentaje de las hembras en el sacrificio

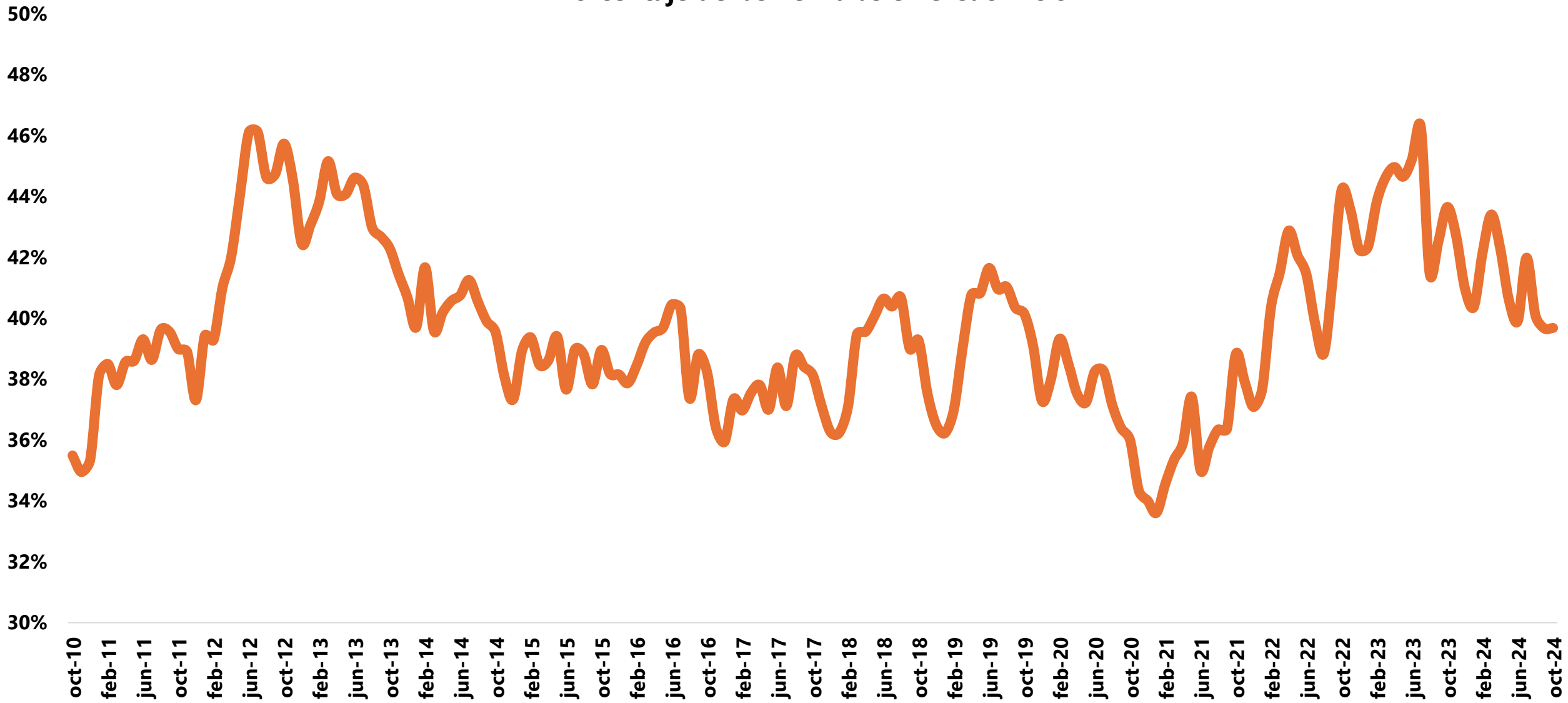

Fuente: Elaboró Oficina de Planeación y Estudios Económicos FEDEGÁN-FNG, de acuerdo con información de ESAG – DANE.
*Corte a octubre 2024.

Peso en pie promedio

**Peso promedio de animal al sacrificio
(kg x cabeza)**

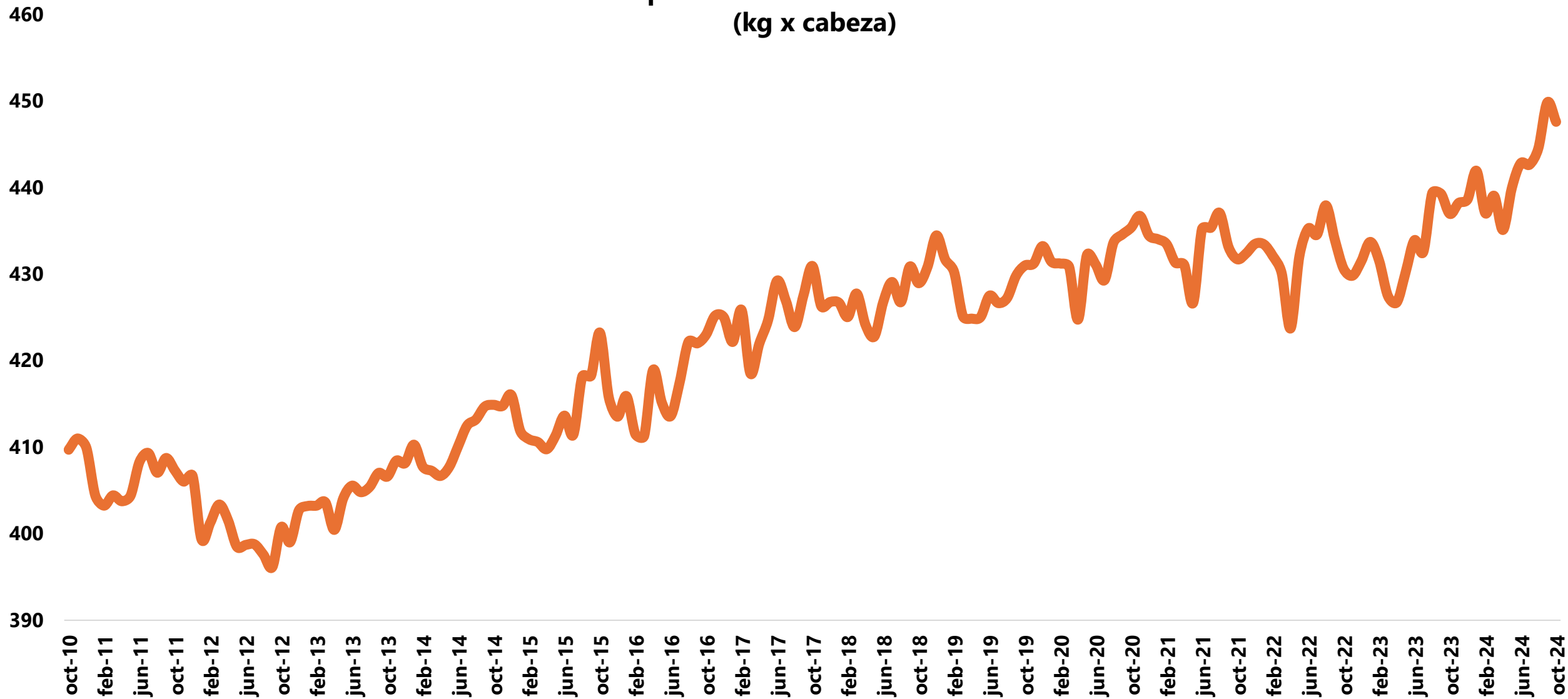

Rendimiento en Canal por Cabeza

Rendimiento en canal (%)

54%

53%

52%

51%

oct-10 feb-11 jun-11 oct-11 feb-12 jun-12 oct-12 feb-13 jun-13 oct-13 feb-14 jun-14 oct-14 feb-15 jun-15 oct-15 feb-16 jun-16 oct-16 feb-17 jun-17 oct-17 feb-18 jun-18 oct-18 feb-19 jun-19 oct-19 feb-20 jun-20 oct-20 feb-21 jun-21 oct-21 feb-22 jun-22 oct-22 feb-23 jun-23 oct-23 feb-24 jun-24 oct-24

Inventario bovino vs porcentaje de sacrificio de hembras

Inventario bovino Vs porcentaje hembras sacrificadas

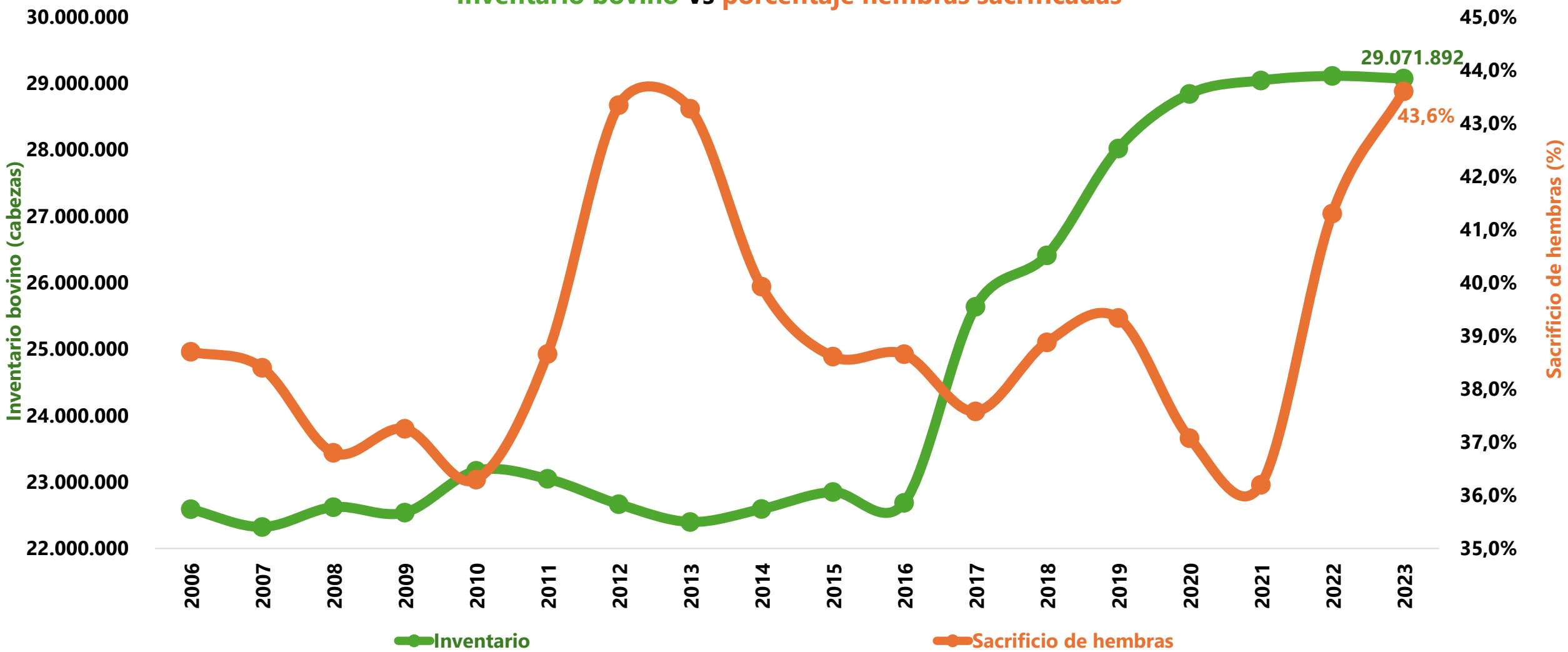

Precios



Precio internacional de la Carne

Precio x tonelada de carne
(Precio implícito US\$ - CIF) - Según importaciones de USA desde
Australia

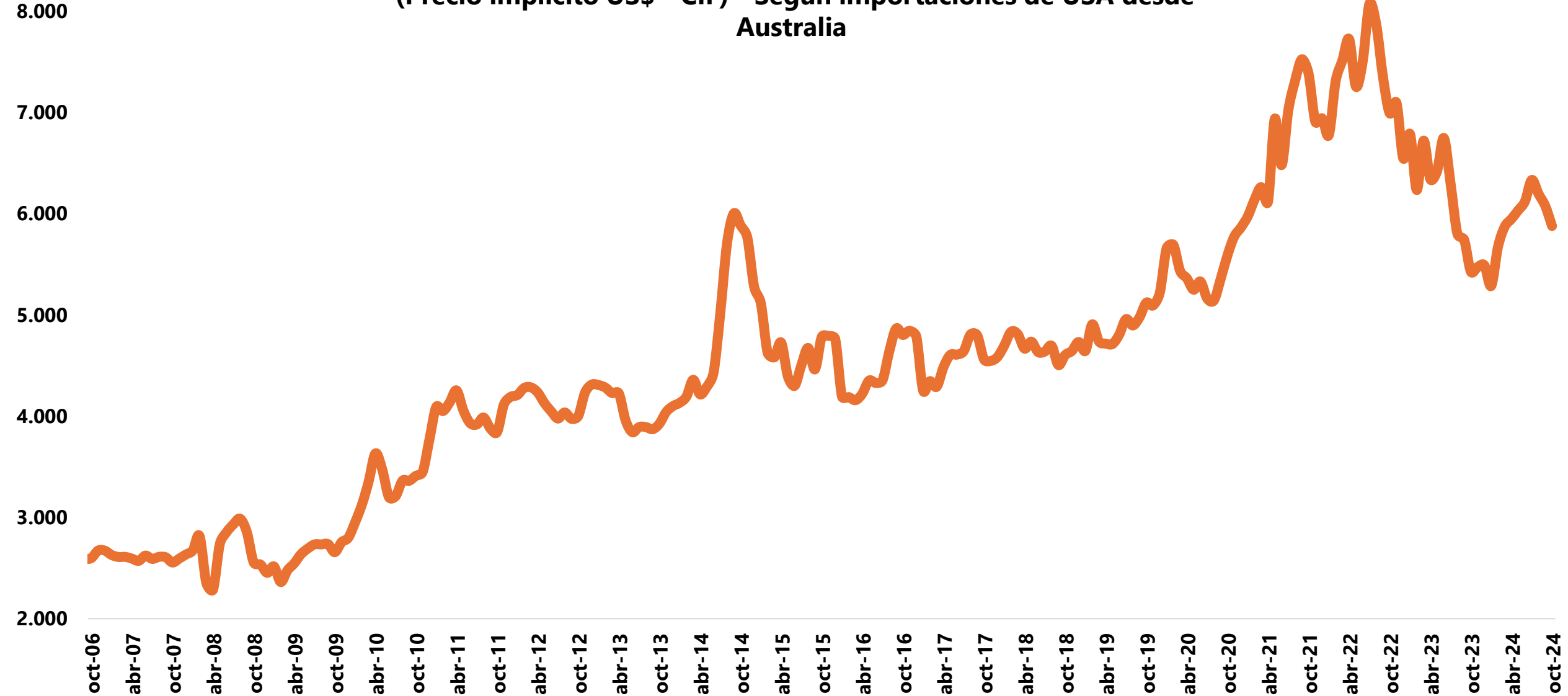

Precio de referencia internacional de la carne de bovino & Índice de la carne de bovino FAO

Precio de referencia internacional de la carne de bovino (USD x ton) e Índice del precio FAO de la carne de bovino

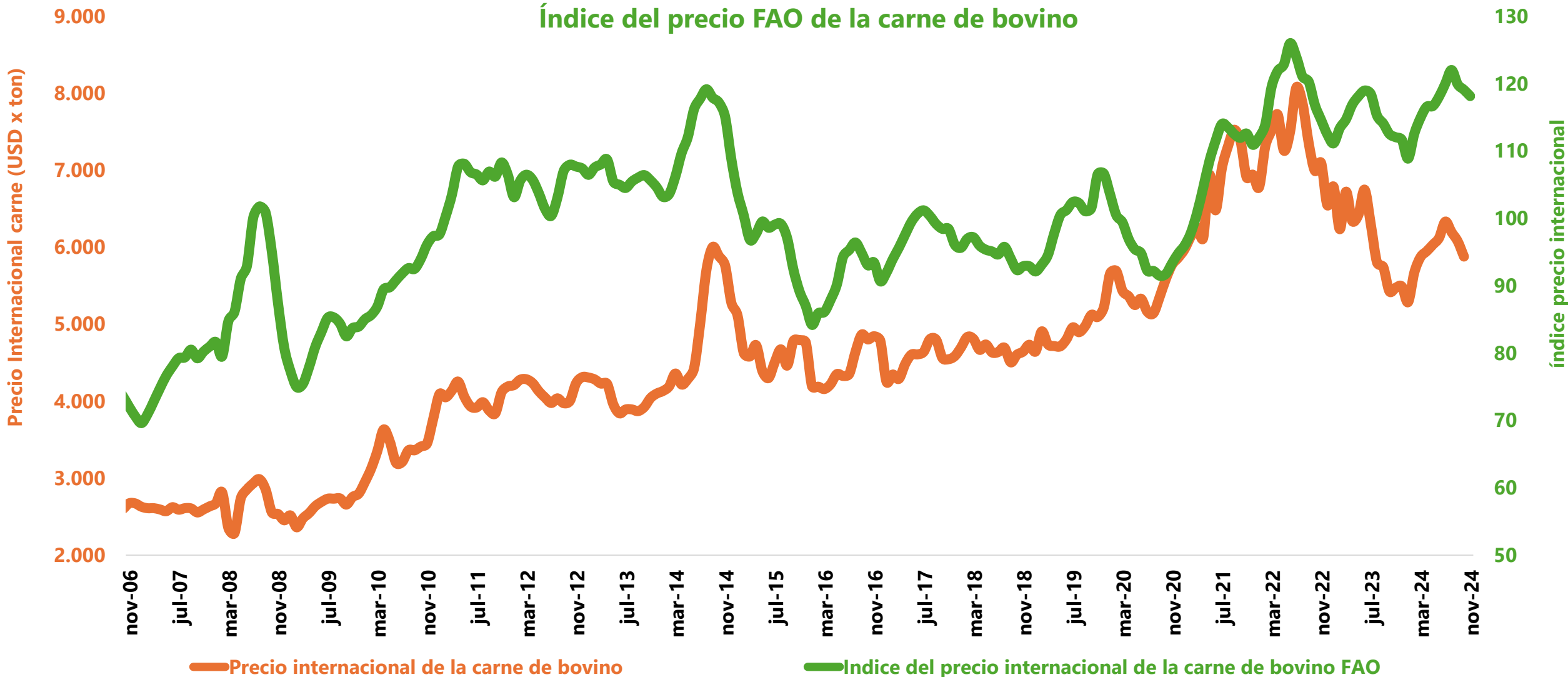

Precio doméstico del novillo gordo

Precio nominal y real del novillo gordo en Colombia

(pesos x kilo)

100= Enero 2006 – IPC

100= Diciembre 2020 – IPP

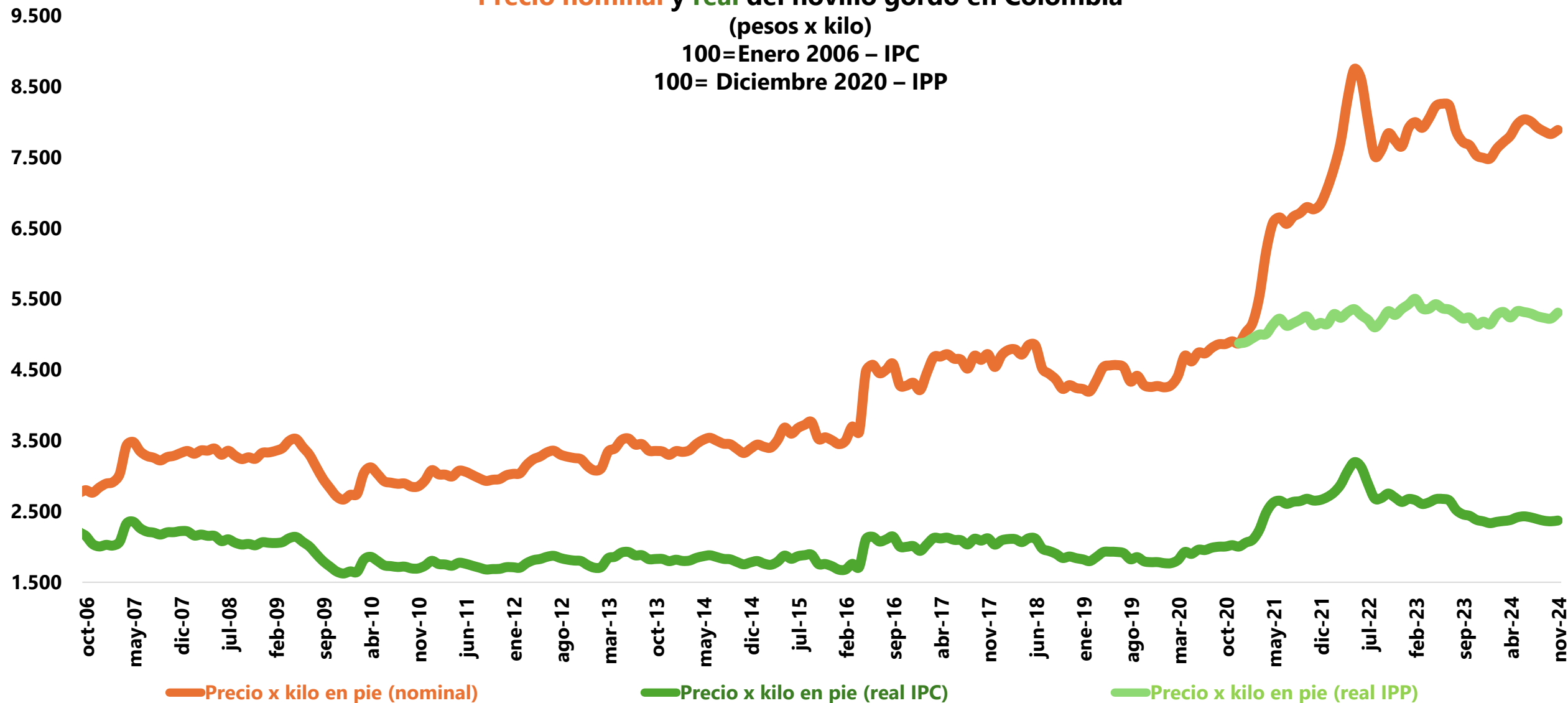

Precio doméstico del novillo flaco

Precio nominal y real del novillo flaco en Colombia
(pesos x kilo) base junio 2017

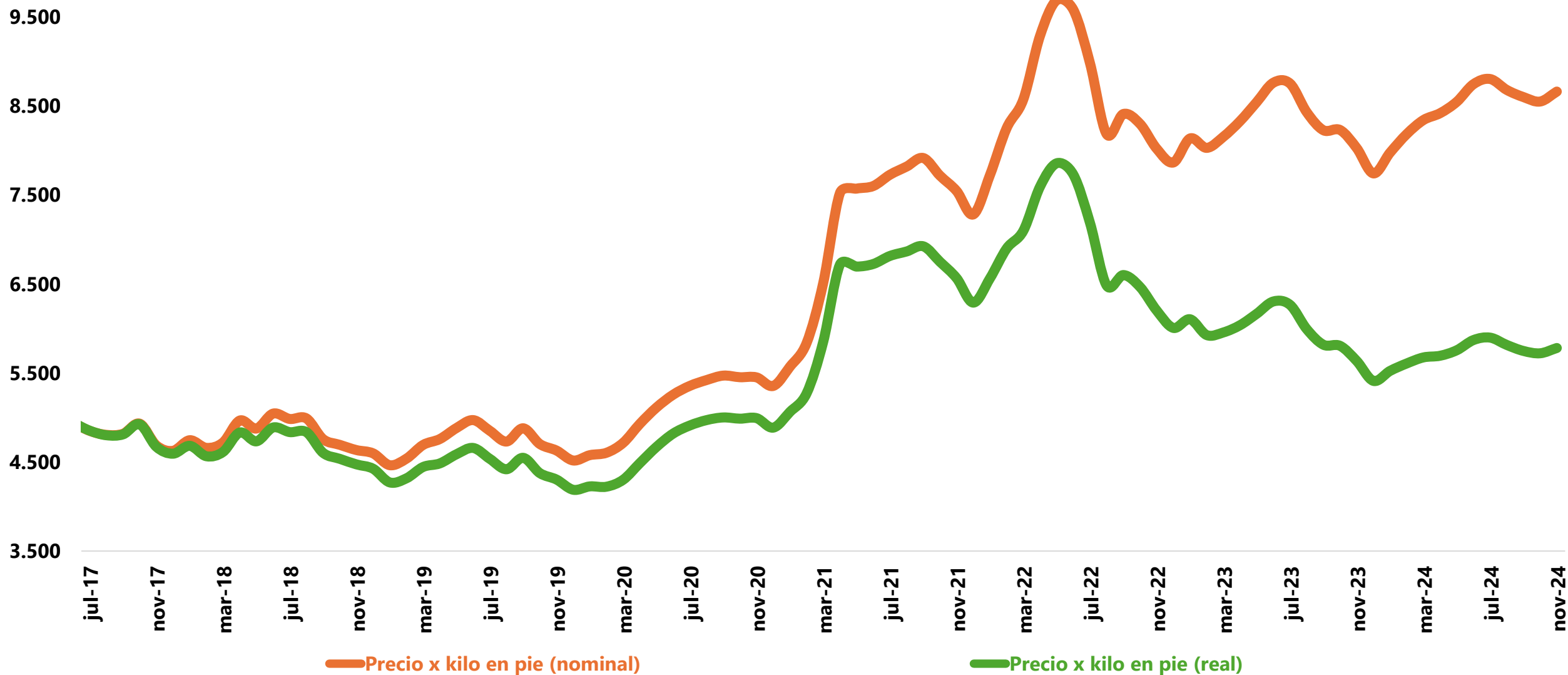

Precio novillo gordo por Macroregiones

Precio novillo gordo por macroregiones
(\$ x kilo en pie)

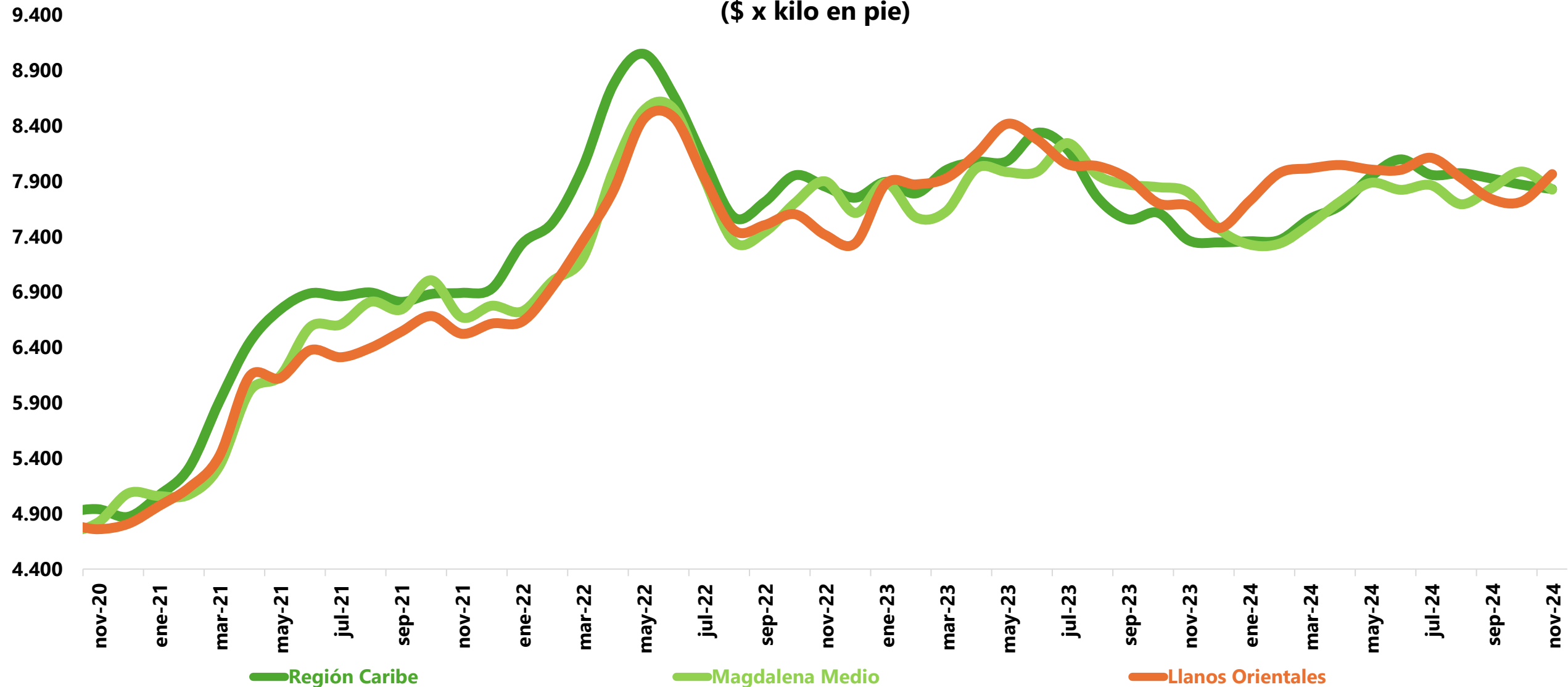

Precio implícito por tonelada de Carne (USD) todas las calidades

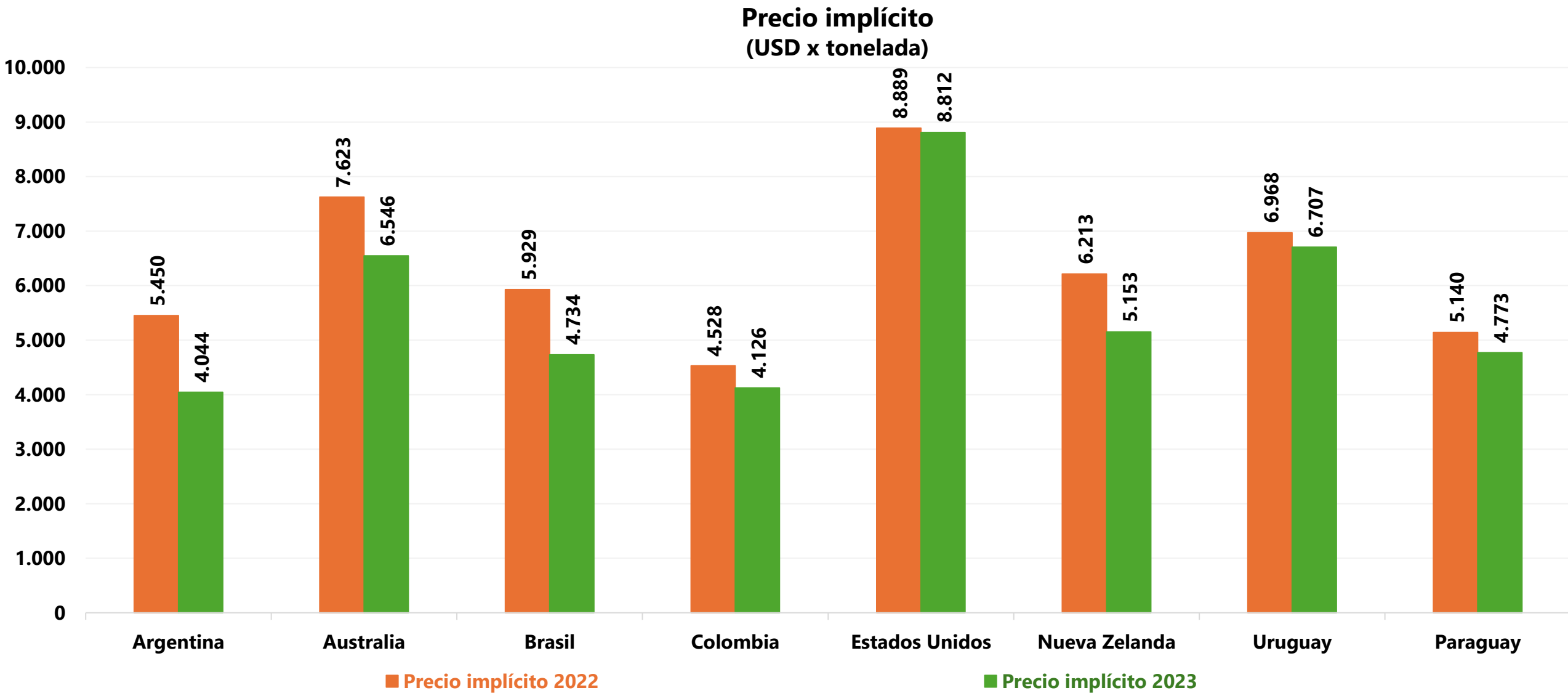

Precios Comparados del novillo gordo

(US\$ x kg en pie)

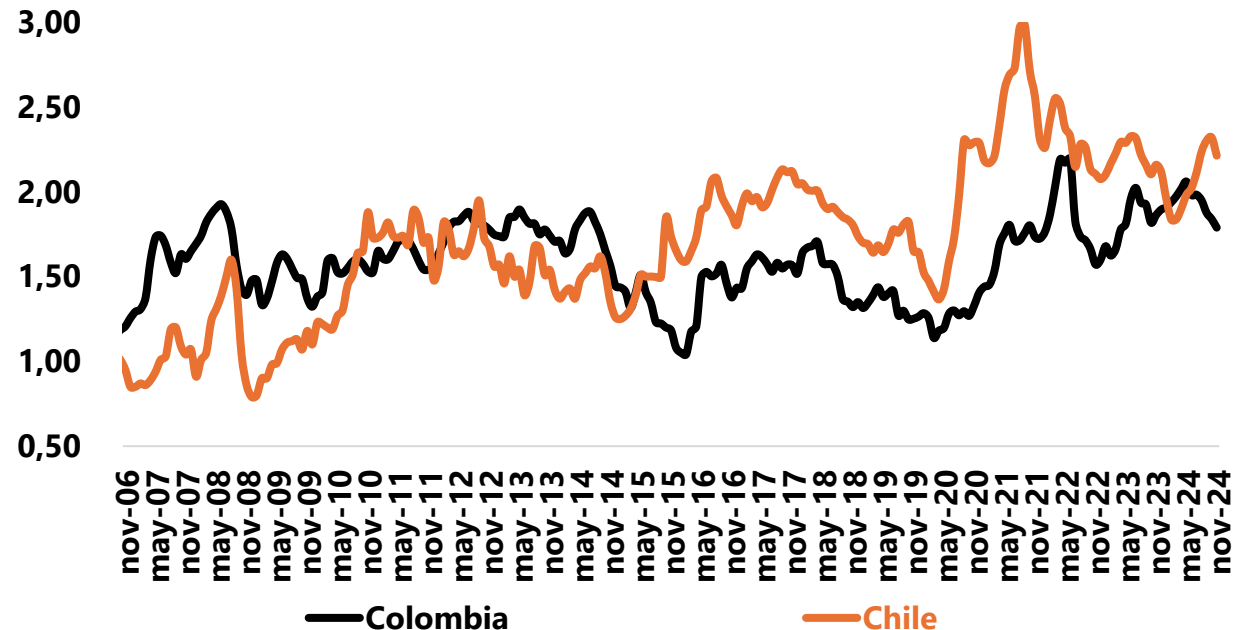
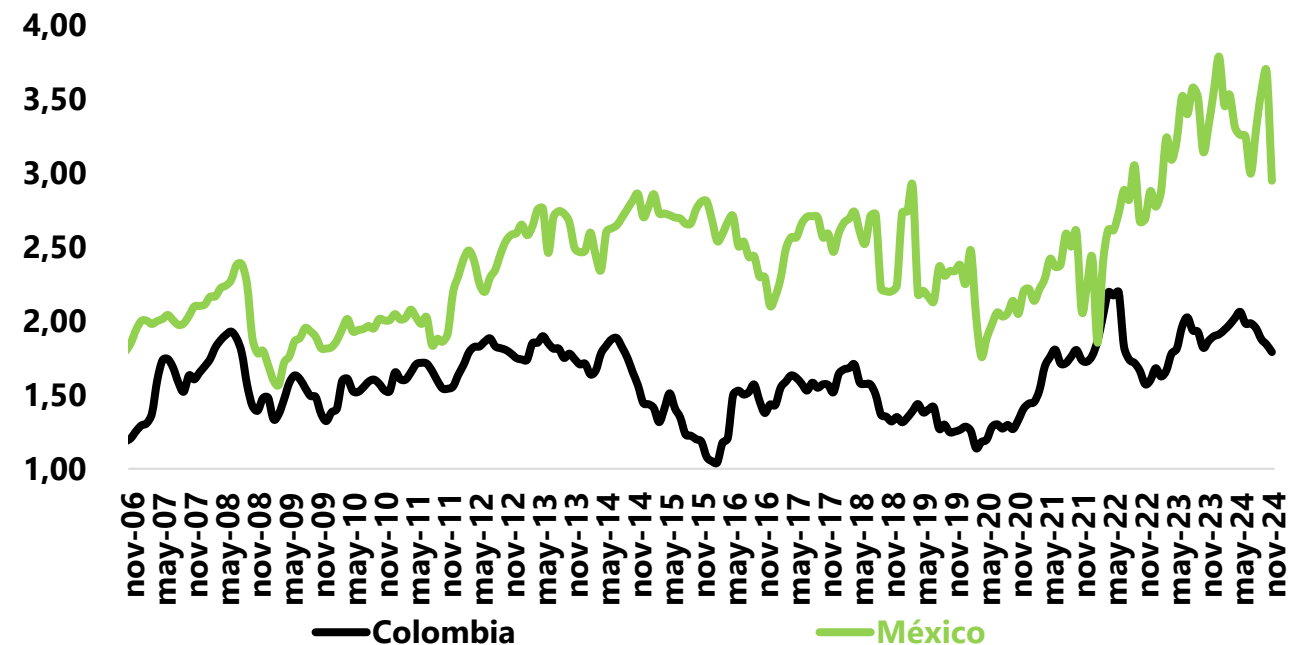
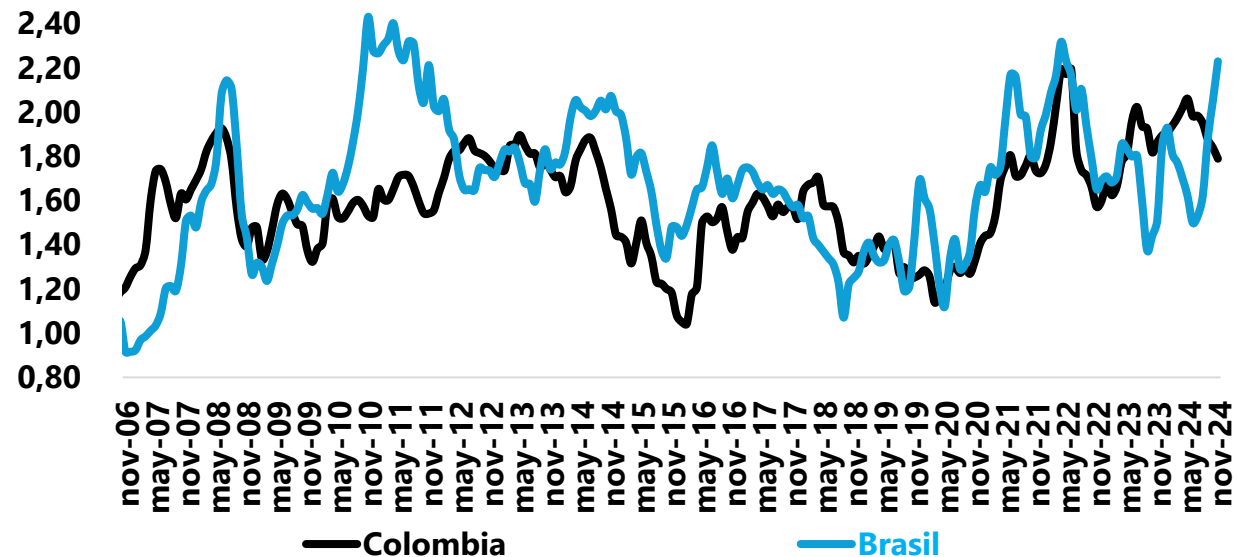
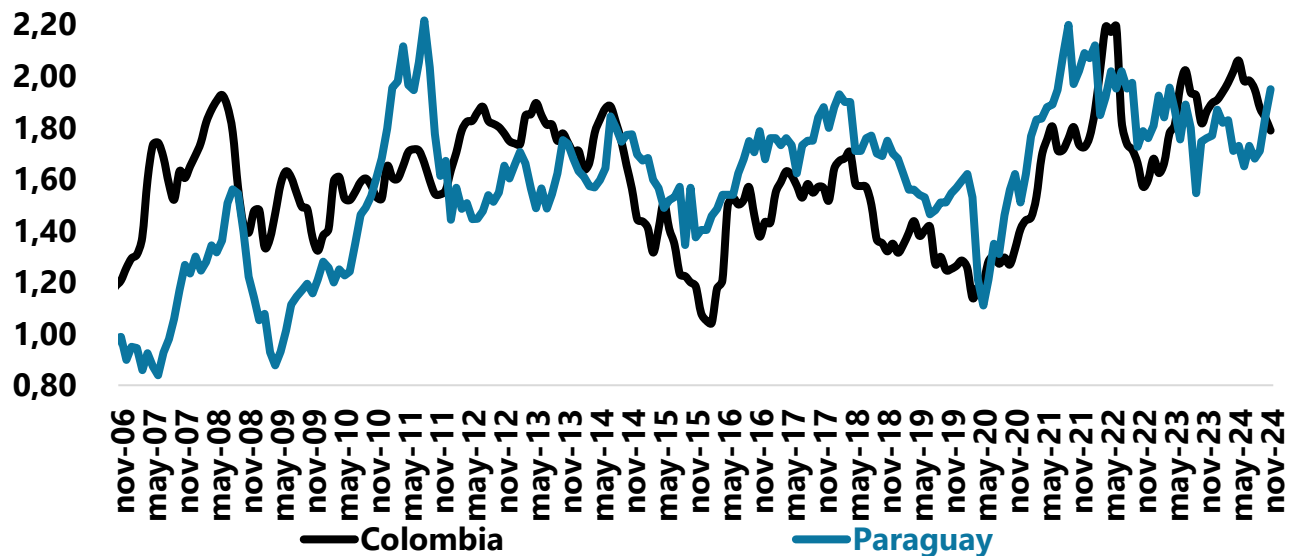

Precios Comparados del novillo gordo

(US\$ x kg en pie)

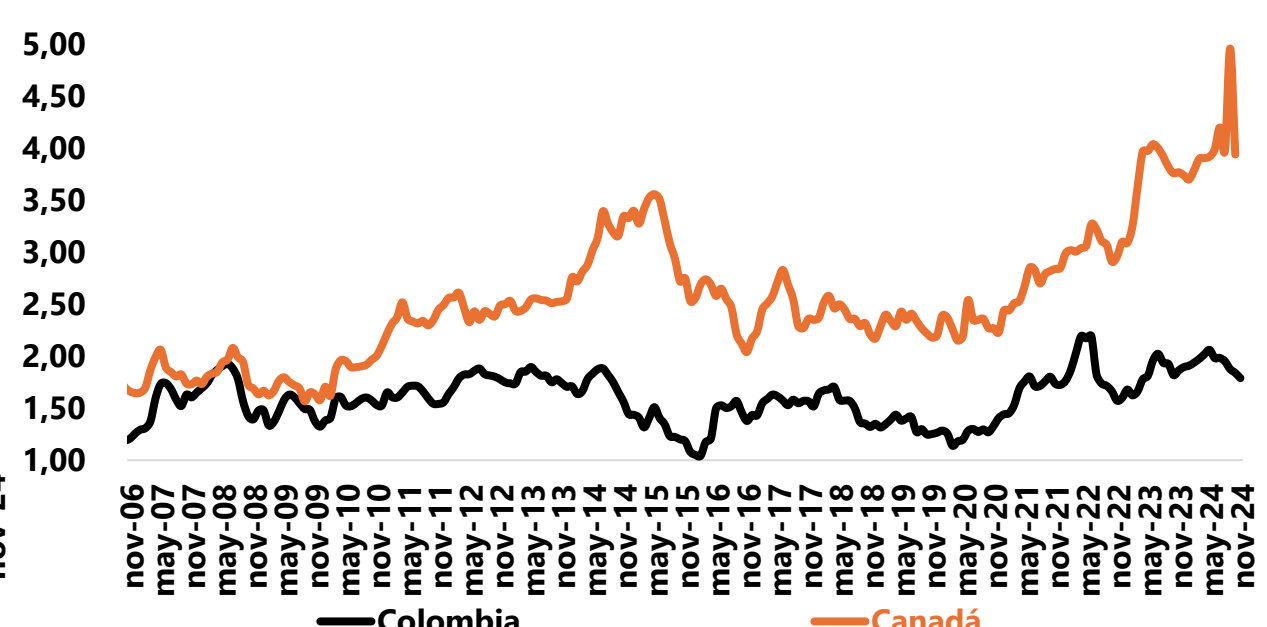
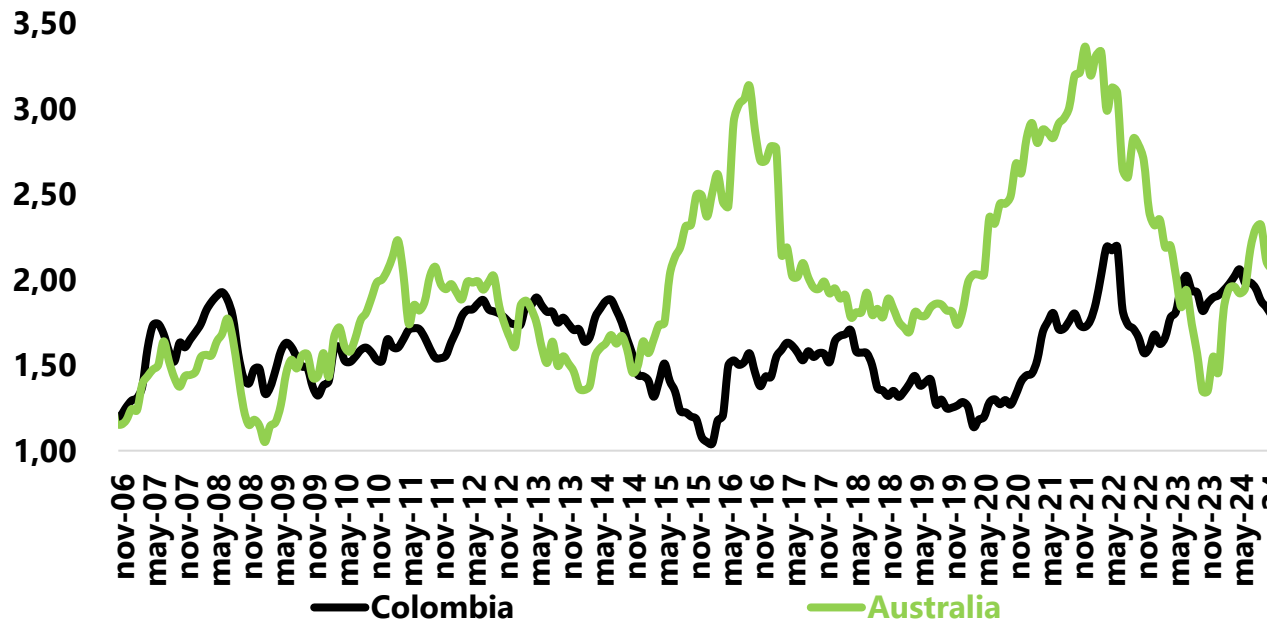
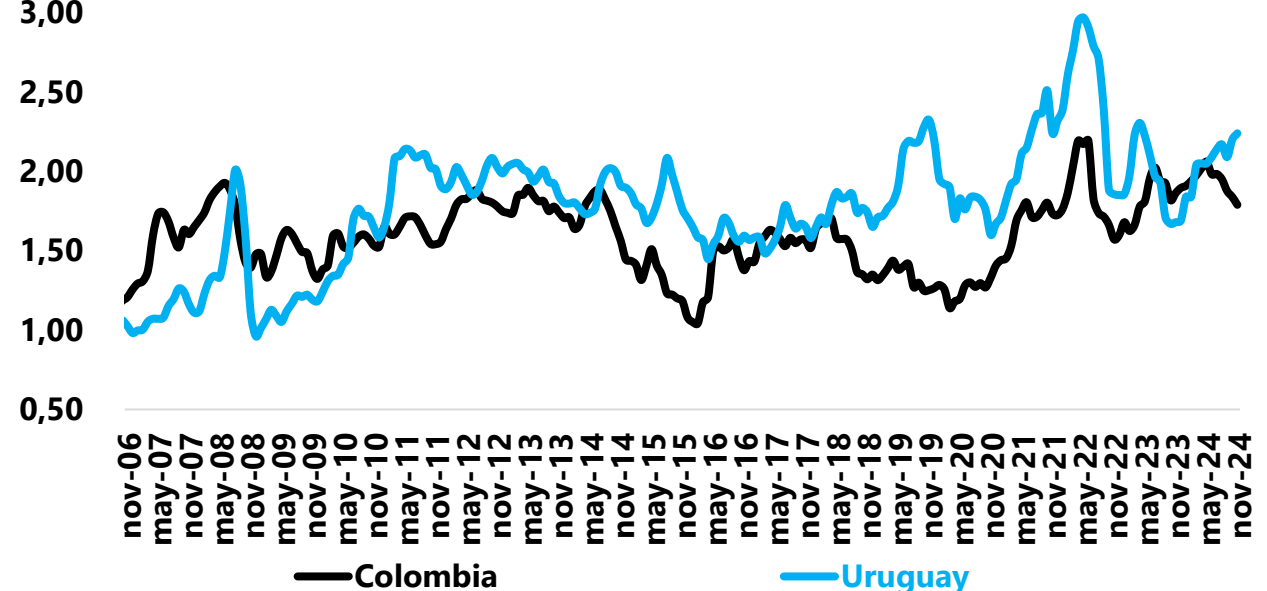
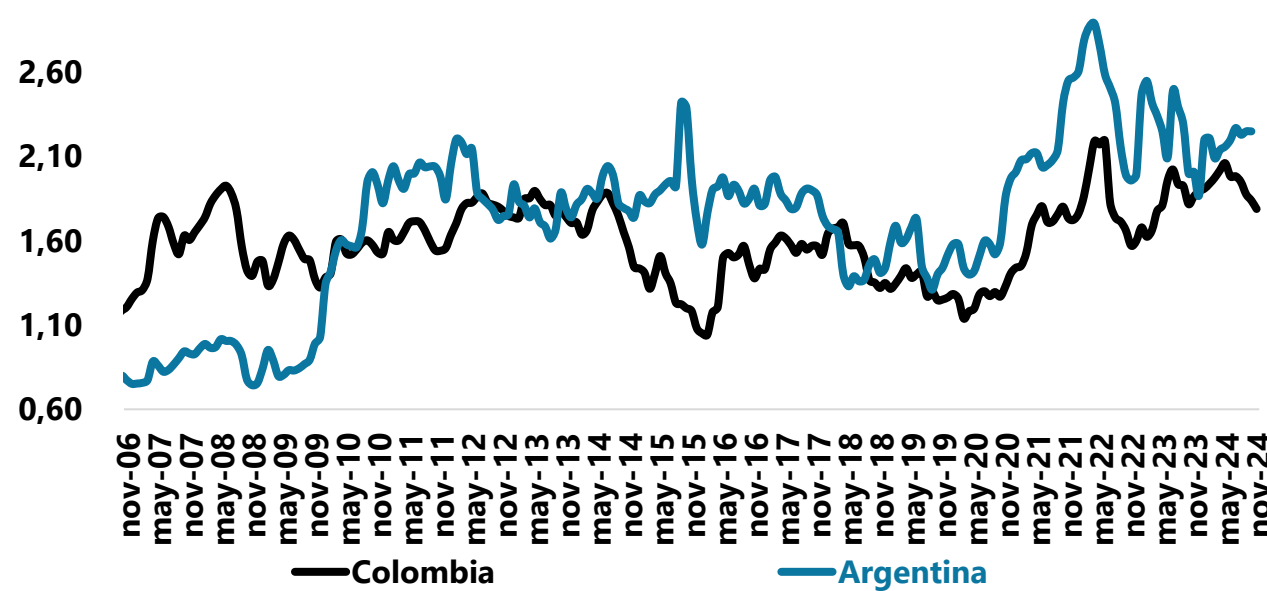

Fuente: ABC, Consorcio de exportadores de carnes Argentinas, Inac, ODEPA, IPCVA, SNIIM, Fedegán.

Precios Comparados del novillo gordo

(US\$ x kg en pie)

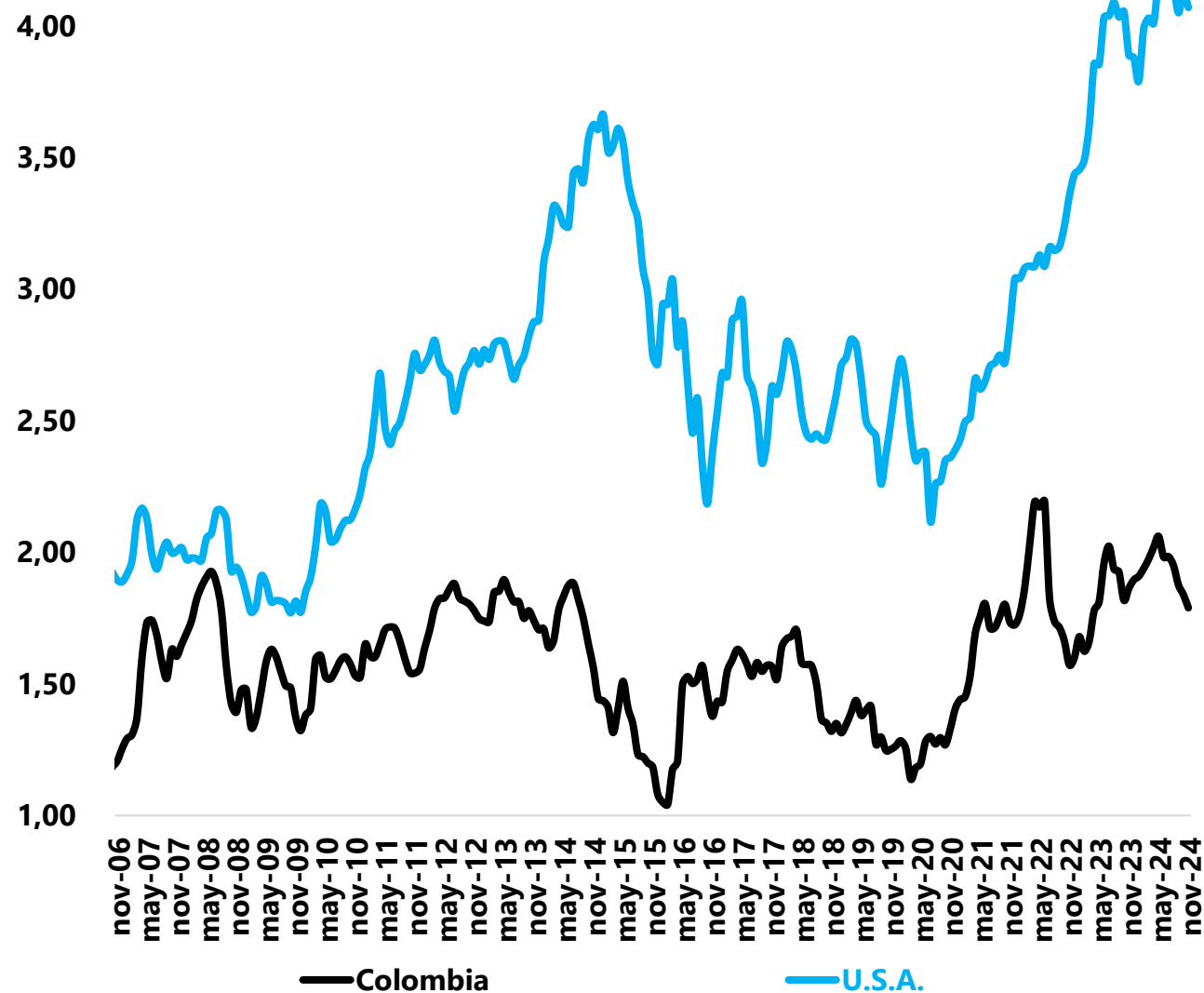
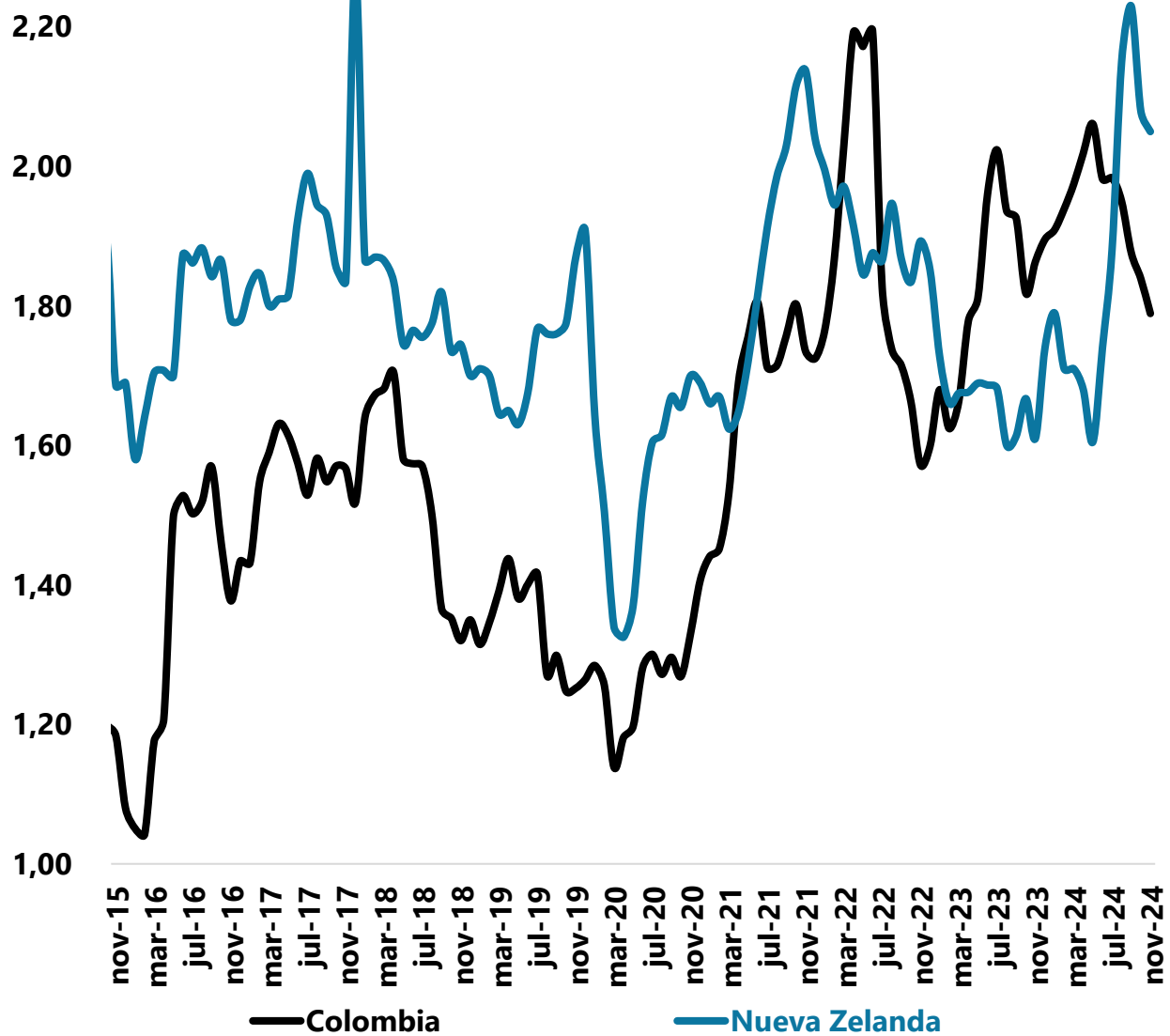

Índice del precio Carne de res e Índice del Novillo gordo

Índice del precio carne de res e índice del novillo gordo

Base 100

100 = diciembre 2008

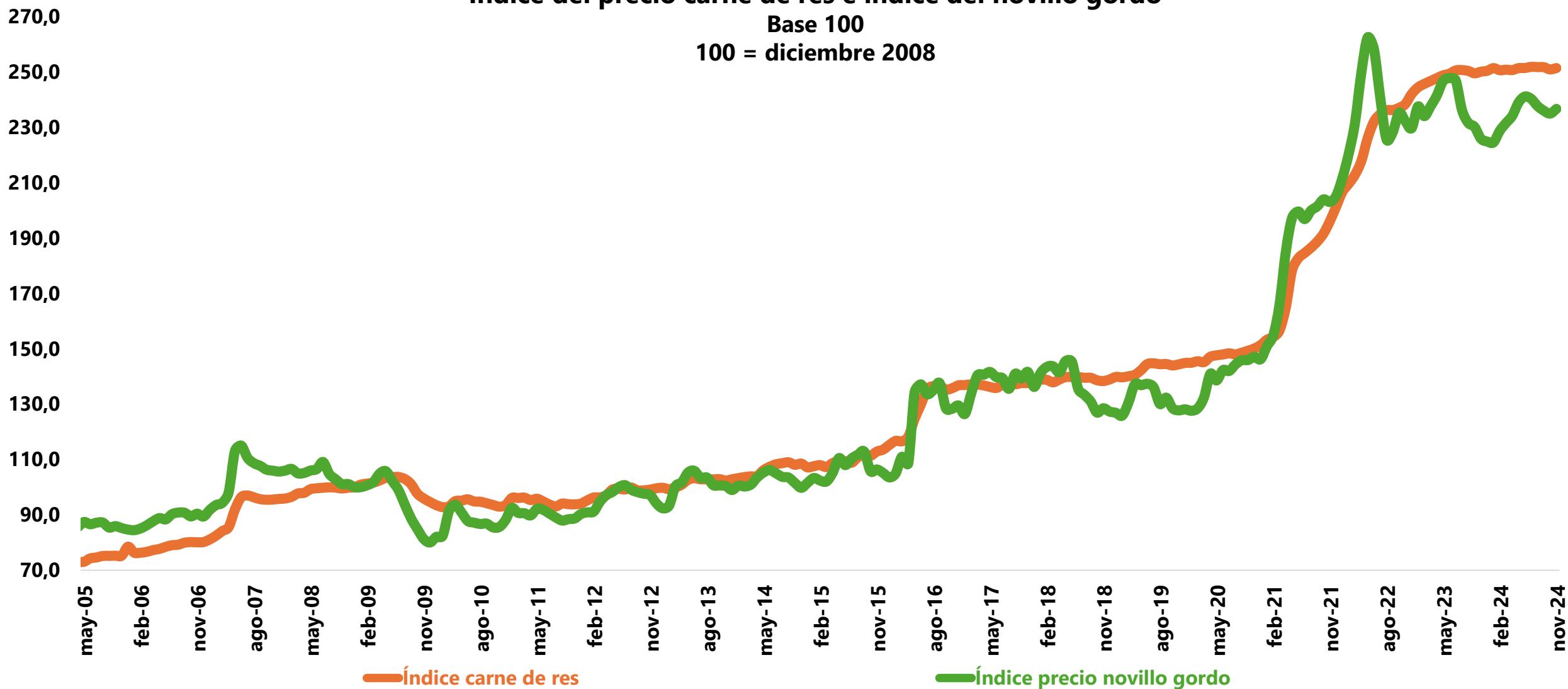

Índice carne de res

Índice precio novillo gordo

Precios al Consumidor

Índice de precios al consumidor para carnes y sustitutos
Diciembre 2008 = 100

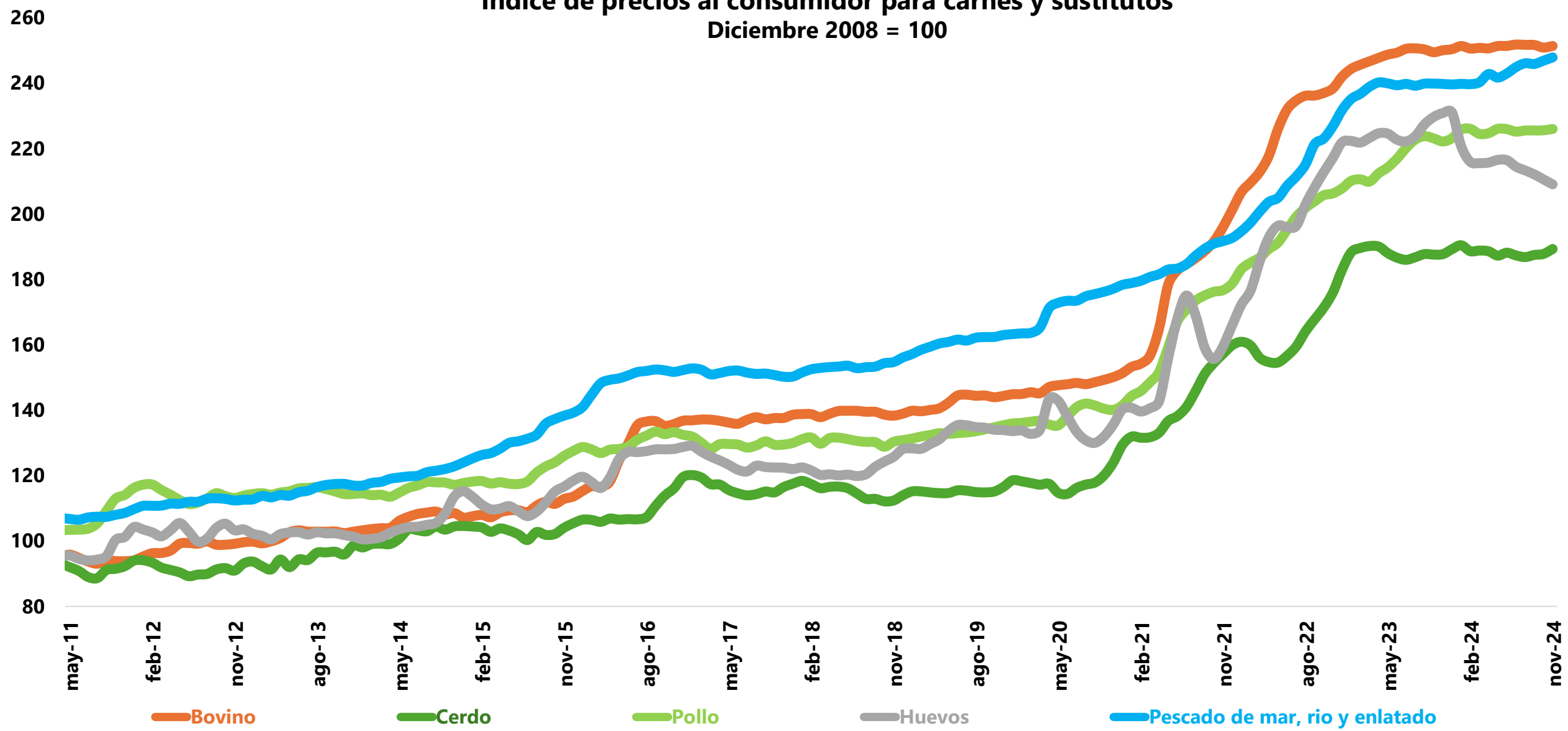

Fuente: DANE, cálculos : Oficina de Planeación y Estudios Económicos FEDEGÁN - FNG.

Relación precio productor Novillo – Precio al Consumidor Carne de res

Relación Precio productor / Precio consumidor

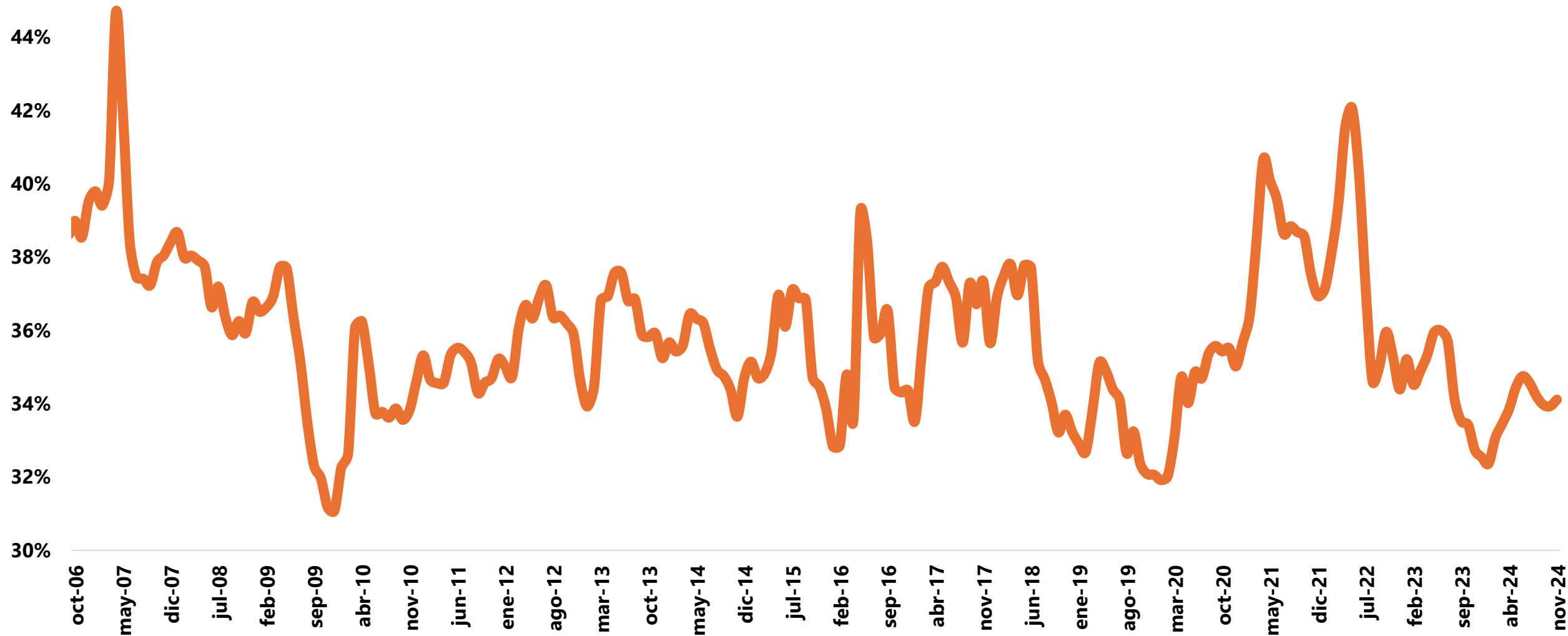

Consumo



Consumo

Lugar en dónde los consumidores adquieren carne de bovino

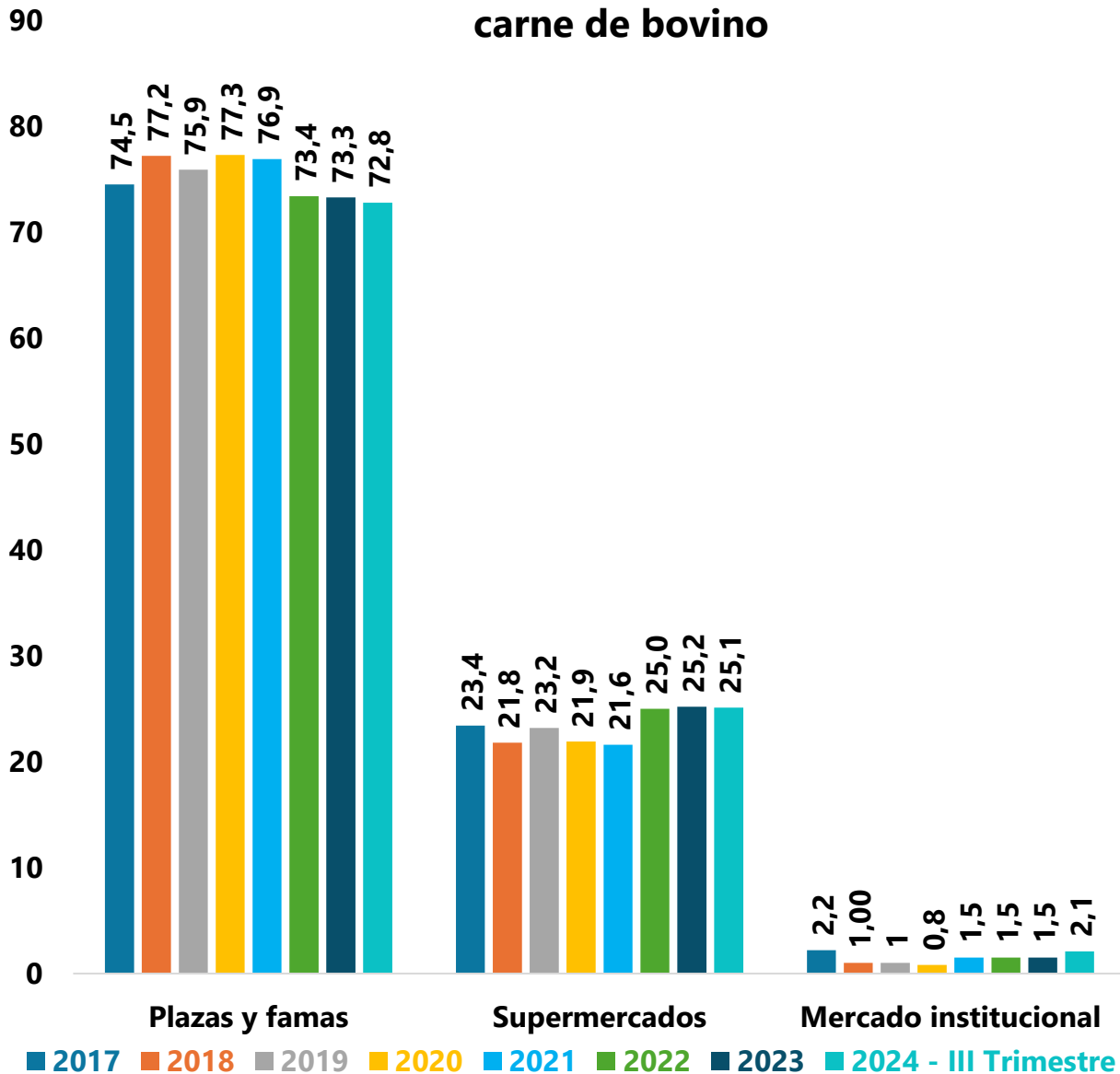

Consumo Aparente de carne de bovino (kg/persona/año)

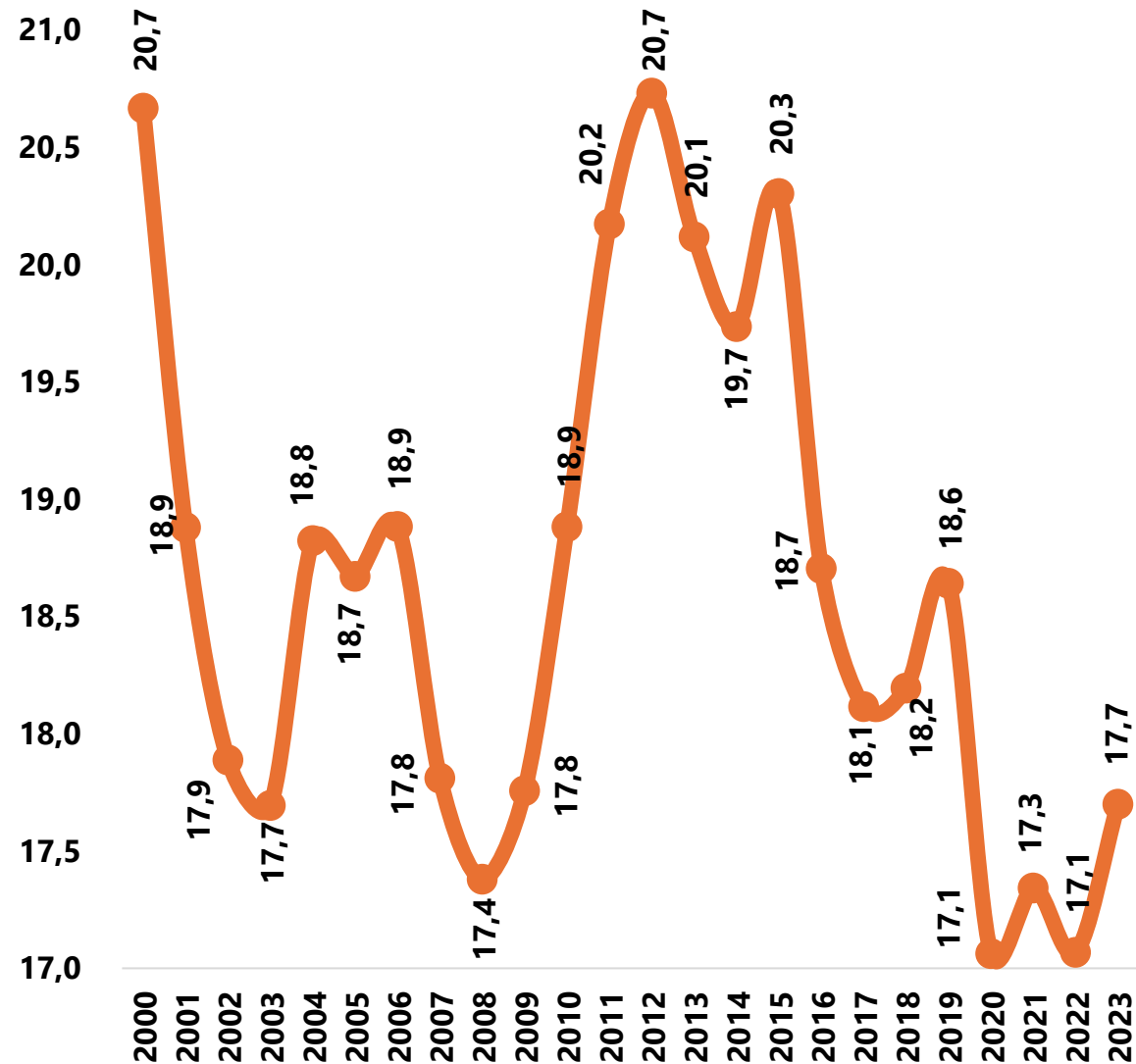

Consumo de productos Sustitutos

Consumo de proteína animal

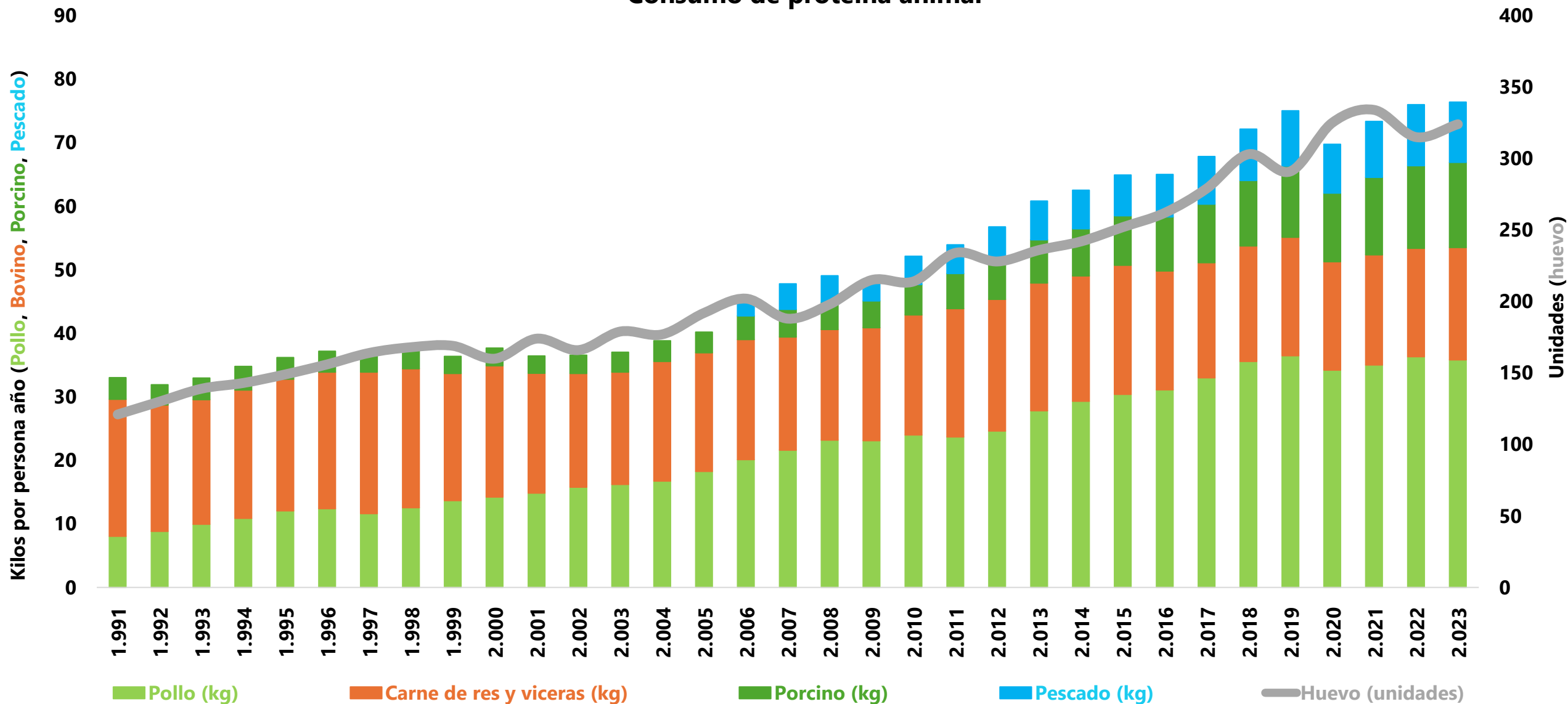

Origen del Consumo de Carnes en Colombia (nacional o importado)

Consumo per cápita por origen año 2023 (kg)

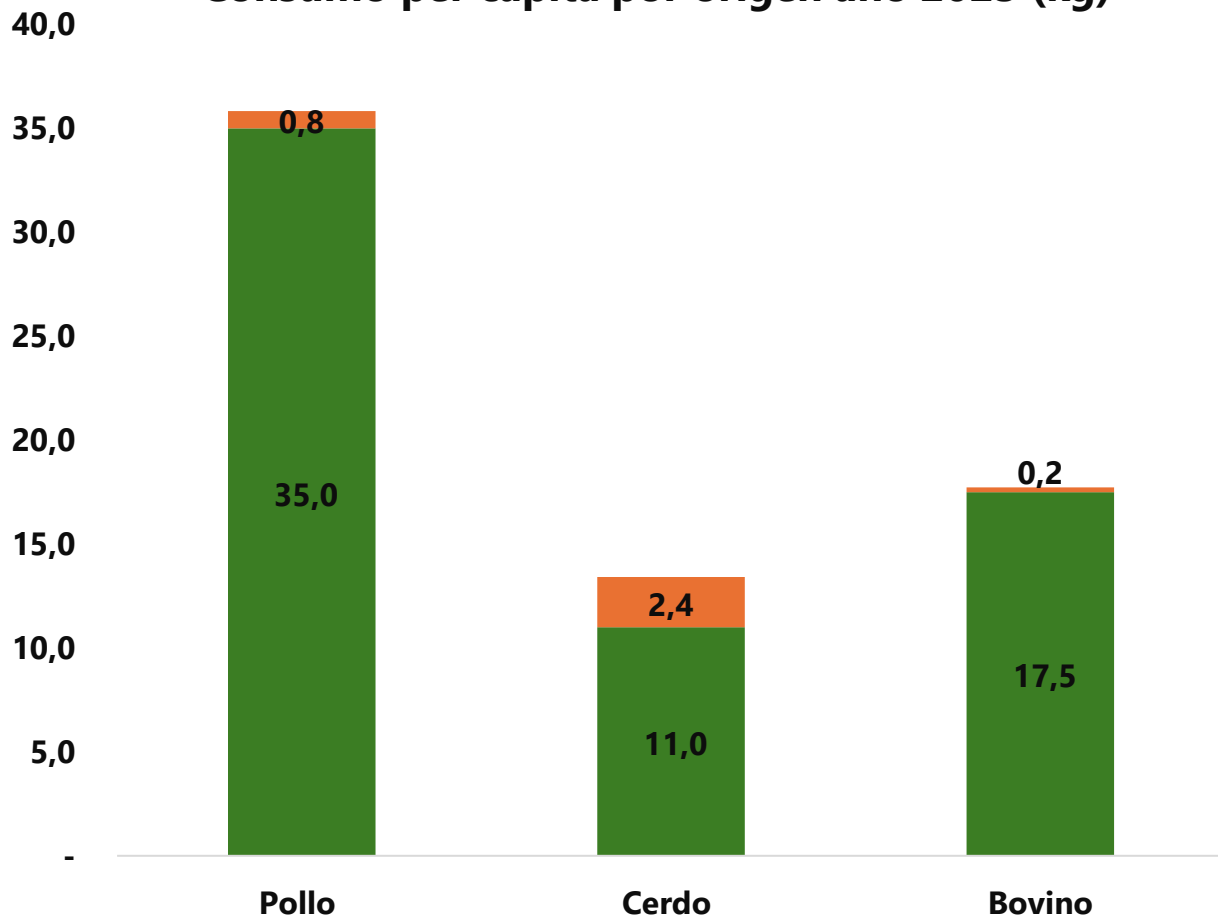

■ Consumo per cápita producto importado (kg)
■ Consumo per cápita producto nacional (kg)

Origen del consumo de carnes

	Pollo	Cerdo	Bovino
Consumo per cápita producto nacional (kg)	35,0	11,0	17,5
Consumo per cápita producto importado (kg)	0,8	2,4	0,2
Consumo per cápita TOTAL (kg)	35,8	13,4	17,7
Porcentaje de producto nacional	97,7%	82,0%	98,7%
Porcentaje de producto importado	2,3%	18,0%	1,3%

Costos de producción



Índice de Costos Ganaderos (ceba y cría)

Índice de costos ganaderos cría y ceba

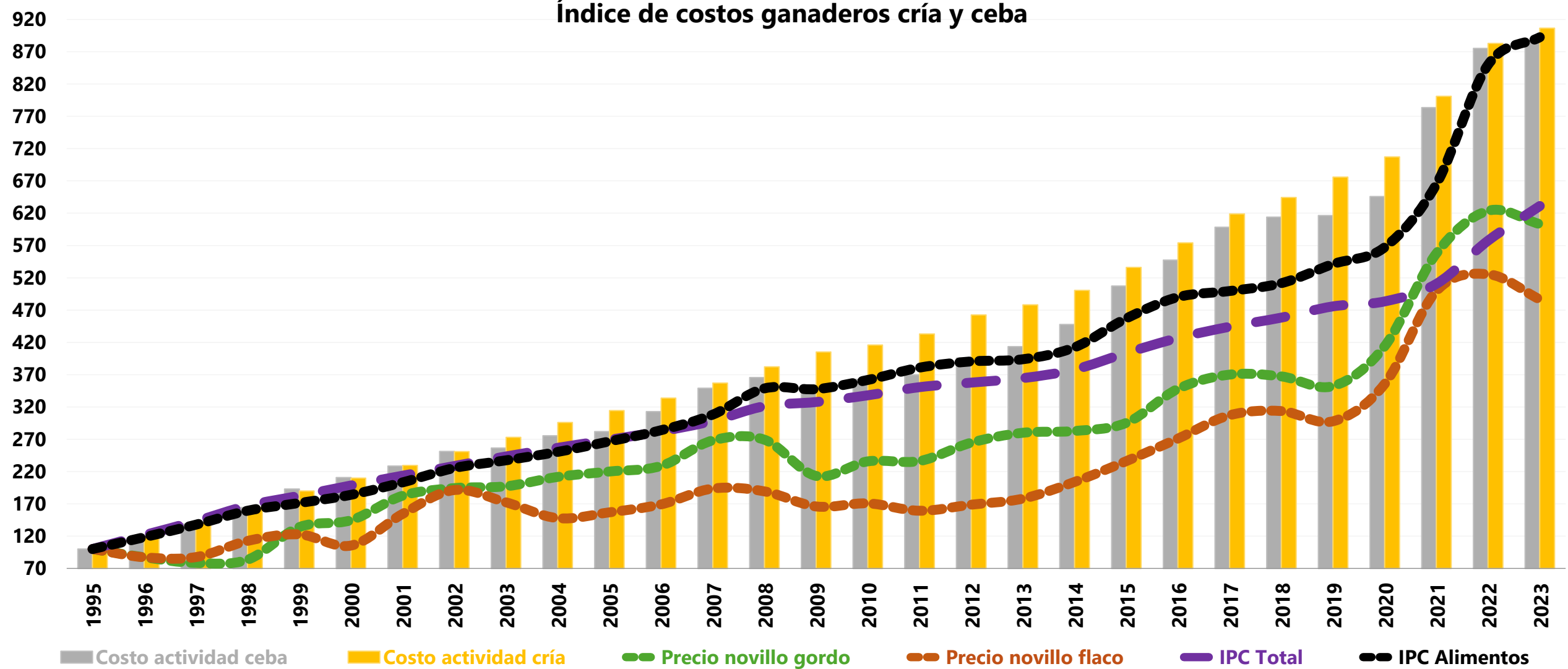

Fuente: Elaboró FEDEGAN – FNG.

Precios Internacionales del Maíz USD - Precio concentrado vacas lecheras \$

Precios internacionales del maíz
(USD x ton) - Precio concentrado vacas lecheras Bulto 40 kg (\$)

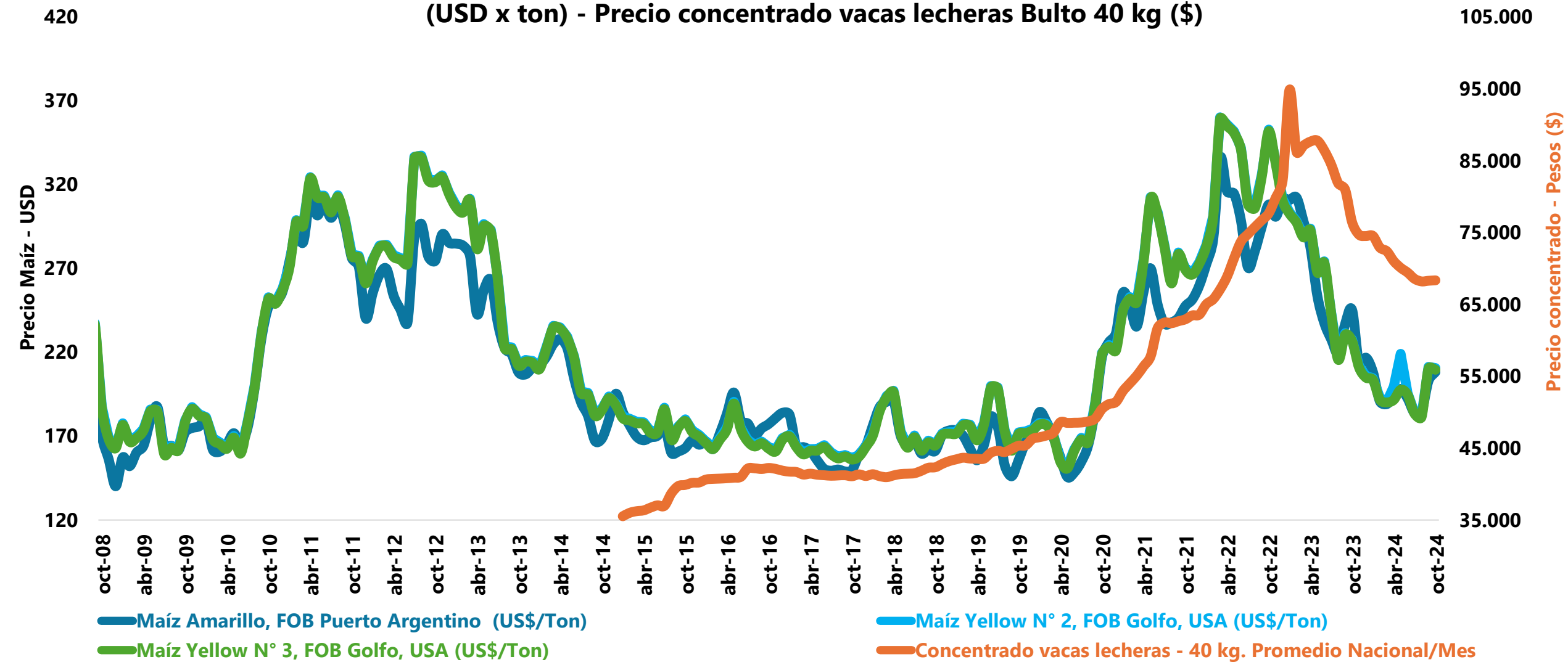

Precios fertilizantes en Colombia (\$ - Bulto)

Precios fertilizantes – Urea, Cloruro de Potasio, Fosfato Diamónico.

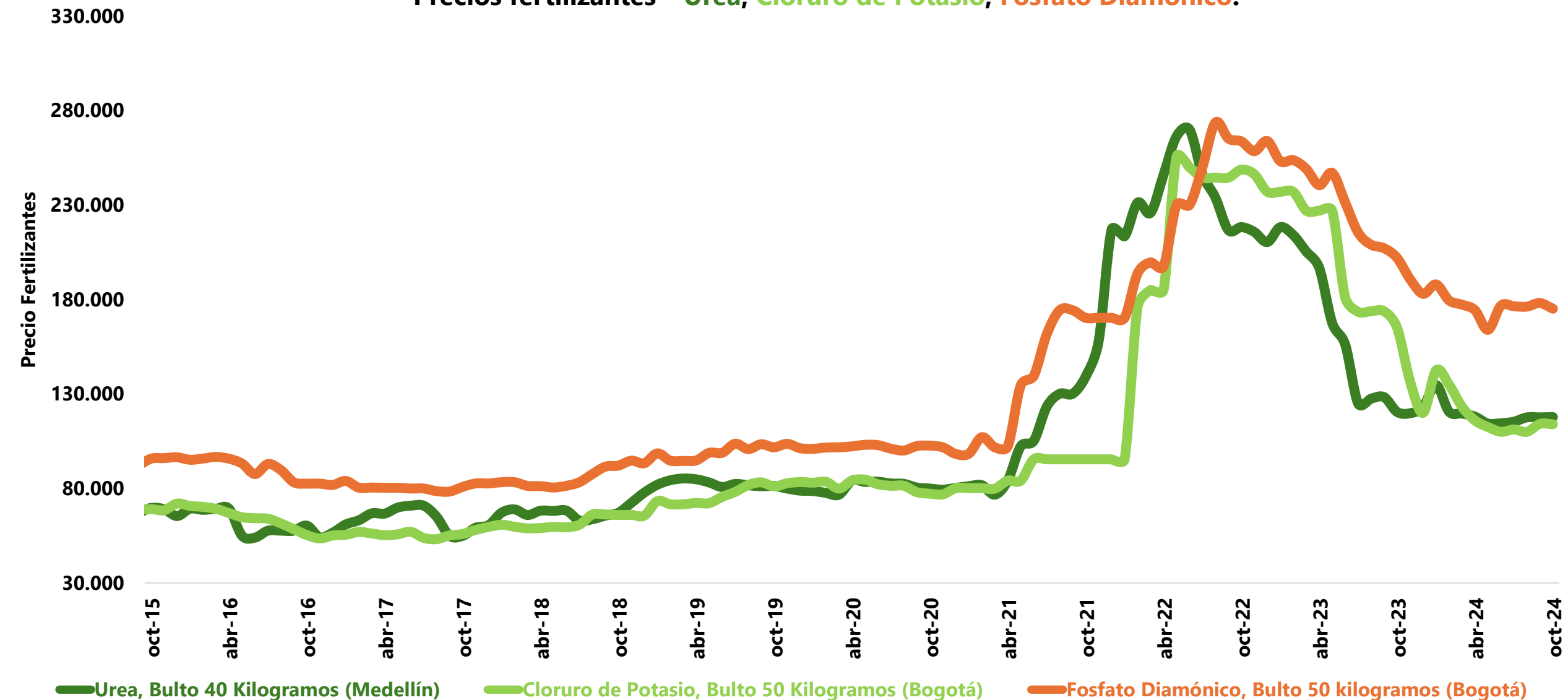

Exportaciones - Importaciones



Exportaciones (Miles US\$)

Exportaciones de **animales vivos** y **carne - productos cárnicos** (Miles US\$)

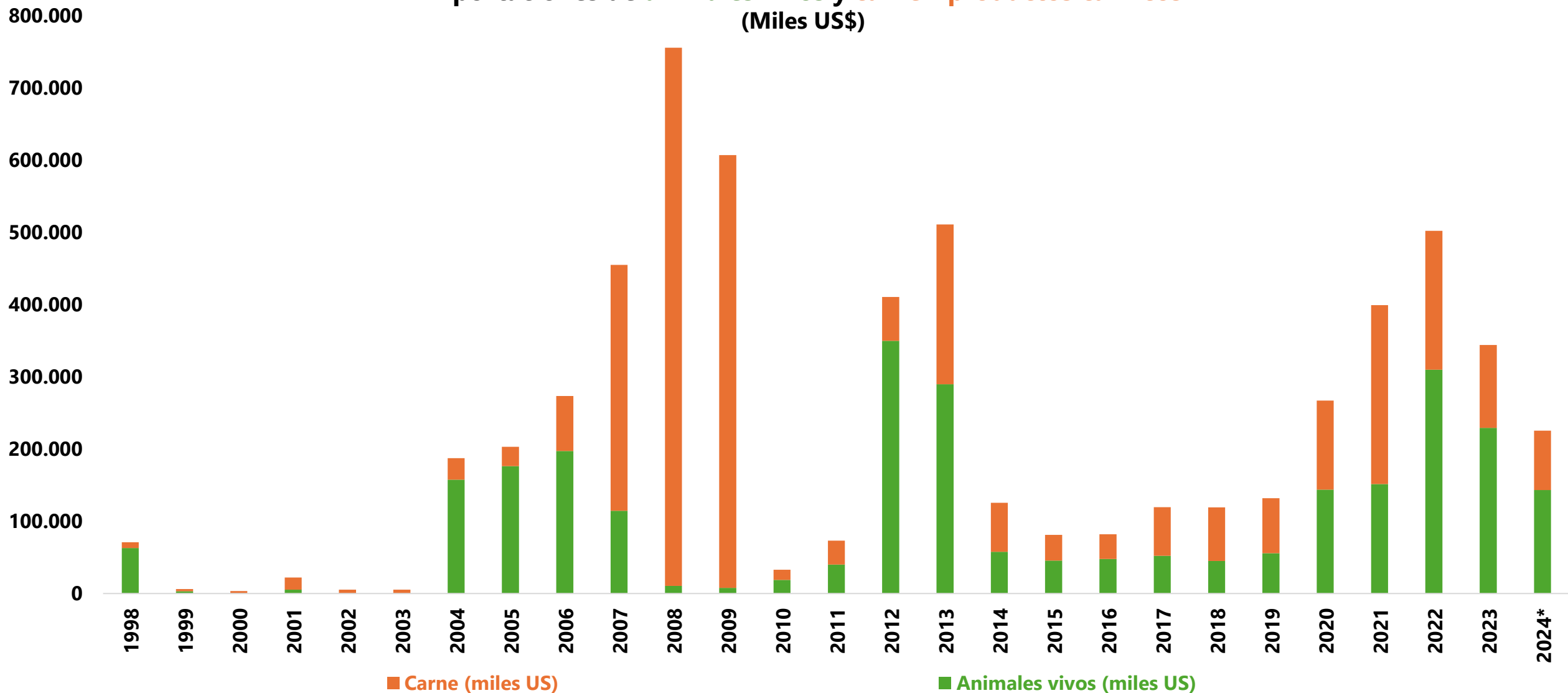

Fuente: Elaboró Oficina de Planeación y Estudios Económicos FEDEGÁN-FNG, de acuerdo con información del DANE.

*Corte a octubre 2024.

Países destino de las exportaciones productos cárnicos y animales en pie – a octubre 2024

Exportaciones de carne de res – a octubre 2024

País Destino	Toneladas	Valor Miles FOB Dol Expo
Rusia	9.924	38.046
China	3.158	13.401
Chile	1.404	6.992
El Salvador	1.103	6.258
Curazao	397	1.518
Egipto	349	1.131
Hong Kong	193	1.009
Irak	192	949
Libia	139	465
Turquia	75	366
Arabia Saudita	97	286
Macao	52	283
Kazajstán	28	262
Emiratos Árabes Unidos	50,13	198
Vietnam	28	179
Países bajos (Destino de paso)	21	139
Jordania	54	105
Guinea Ecuatorial	28	84
Cuba	0,01	0,004
Total, Exportaciones Carne	17.293	71.671

Exportaciones de animales vivos – a octubre 2024

País Destino	Cabezas de Ganado	Valor FOB Miles US\$
Irak	88.510	72.867
Egipto	79.961	55.466
Arabia Saudita	14.748	11.574
Jordania	3.953	2.830
Venezuela	220	619
Total	187.392	143.356

Exportaciones de despojos – a octubre 2024

País Destino	Toneladas	Valor FOB Miles US\$
Vietnam	955	4.432
Hong Kong	840	3.638
Rusia	868	1.591
Liberia	509	428
República del Congo	108	122
Costa de Marfil	110	93
Sierra Leona	79	65
Curazao	42	58
Egipto	28	36
Ghana	28	30
Angola	27	29
Gabón	28	21
Países bajos (Destino de paso)	2	12
Total	3.623	10.555

Portafolio Exportador
Millones US\$

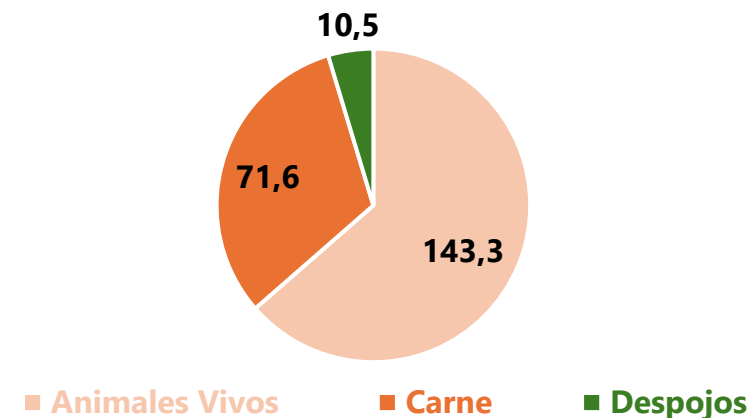

Países destino de las Exportaciones productos Cárnicos y animales en pie – 2023

Exportaciones de carne de res – 2023

País de origen	Toneladas	Valor FOB Miles US\$
Rusia	12.729	48.360
Chile	4.198	21.497
Egipto	2.803	9.587
Libano	1.626	8.615
Libia	1.104	4.014
Arabia Saudita	678	2.575
Emiratos Árabes	496	2.361
Curazao	541	2.331
Jordania	349	1.019
Turquía	240	1.003
Qatar	236	961
Hong Kong	107	537
Irak	111	514
Cuba	68	505
Mauritania	54	387
Macao	66	323
Angola	27	304
República del Congo	25	201
Perú	25	163
Kazajstán	55	145
Total	25.565	105.476

Exportaciones de animales vivos – 2023

País de origen	Cabezas de Ganado	Valor FOB Miles US\$
Egipto	130.565	96.769
Arabia Saudita	86.771	64.774
Irak	56.352	45.999
Jordania	21.535	16.767
Libano	5.043	5.109
Total	300.266	229.417

Exportaciones de despojos – 2023

País de origen	Toneladas	Valor FOB Miles US\$
Hong Kong	1.068	4.182
Vietnam	645	3.063
Rusia	1.082	1.116
Curazao	113	268
República del Congo	137	191
Liberia	270	181
Costa de Marfil	192	138
Gabón	82	100
Sierra Leona	81	64
Macao	12	29
Ghana	27	28
Arabia Saudita	0,1	0,2
Total	3.708	9.360

Portafolio Exportador
Millones US\$

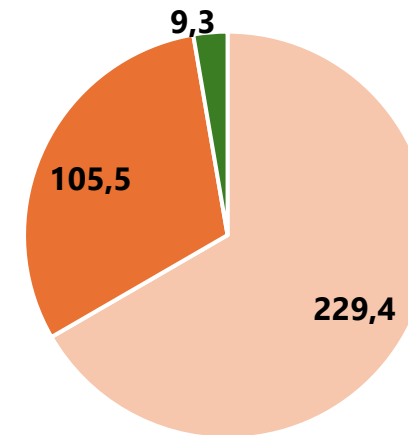

■ Animales Vivos ■ Carne ■ Despojos

Países destino de las exportaciones productos Cárnicos y animales en pie – 2022

Exportaciones de carne – 2022 (año completo)

País de origen	Toneladas	Valor FOB Miles US\$
Rusia	20.858	86.015
Chile	5.860	31.888
Libano	4.418	24.725
Egipto	2.837	9.977
Libia	2.409	9.037
Arabia Saudita	1.904	7.244
Hong Kong	1.045	5.549
Emiratos Arabes	785	4.371
Jordania	859	4.122
Curazao	730	3.275
Turquía	480	2.437
Vietnam	169	1.251
Angola	135	632
Républica del Congo	189	434
Mauritania	55	365
Liberia	267	232
Guinea Ecuatorial	82	232
Gabón	81	186
Qatar	34	179
Costa de Marfil	136	137
Sierra Leona	80	65
Reino Unido	8	31
Total	43.419	192.384

Exportaciones de animales vivos – 2022 (año completo)

País de origen	Cabezas de Ganado	Valor FOB Miles US\$
Egipto	325.169	249.074
Arabia Saudita	41.448	36.686
Jordania	11.636	10.060
Líbano	10.386	11.508
Total	392.965	310.041

Portafolio Exportador Millones de US\$

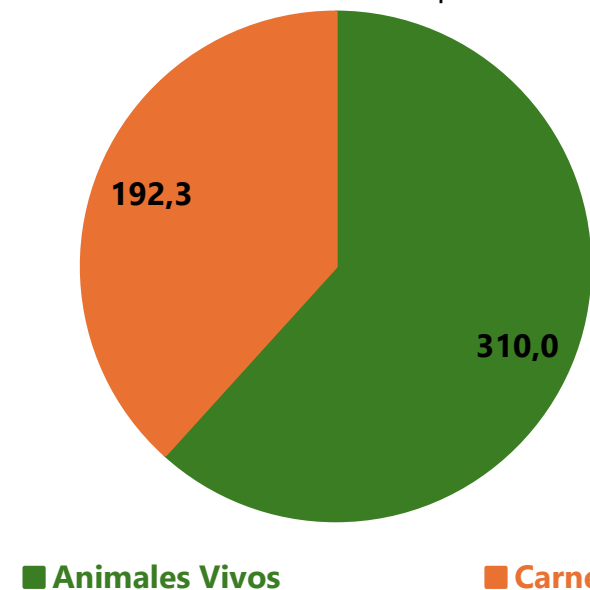

Países destino de las exportaciones productos Cárnicos y animales en pie – 2021

Exportaciones de carne – 2021 (año completo)

País de origen	Toneladas	Valor FOB Miles US\$
Rusia	15.850	63.978
Chile	8.920	50.401
Egipto	8.700	31.697
Libano	5.423	26.162
Hong Kong	4.897	22.952
Jordania	3.622	15.035
Libia	3.162	12.718
Arabia Saudita	2.875	11.377
Emiratos Arabes	1.333	6.405
Vietnam	542	2.848
Qatar	199	957
Perú	186	892
Macao	84	434
República del Congo	321	356
Irak	72	354
Gabón	135	337
Costa de Marfil	135	176
Malta	27	142
Liberia	184	131
Curazao	24	119
Turquia	24	106
Guinea Ecuatorial	27	94
Georgia	21	36
Sierra Leona	26	17
Aruba	0,1	0,3
Total	56.790	247.725

Exportaciones de animales vivos – 2021 (año completo)

País de origen	Cabezas de Ganado	Valor FOB Miles US\$
Egipto	156.991	90.050
Irak	44.254	28.696
Jordania	33.251	22.664
Arabia Saudita	6.289	4.477
Libano	6.386	5.638
Total	247.171	151.526

Portafolio Exportador Millones de US\$

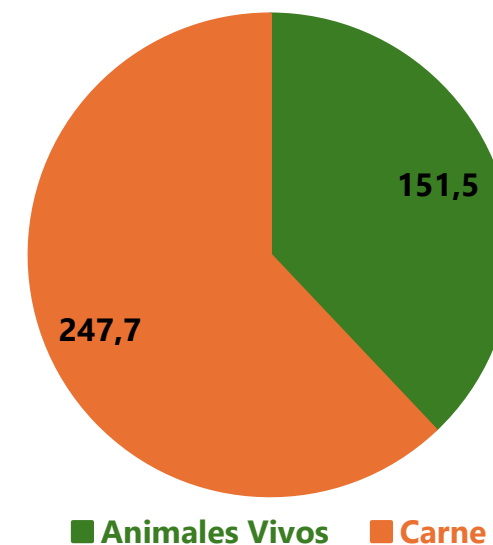

De las 56.790 toneladas exportadas, 4.675 son despojos

Países destino de las Exportaciones productos cárnicos y animales en pie - 2020

Exportaciones de carne - 2020 (año completo)

País de origen	Toneladas	Valor FOB Miles US\$
Rusia	8.884	29.169
Libano	6.863	26.422
Hong Kong	3.789	16.711
Jordania	4.169	15.691
Egipto	3.430	9.323
Emiratos Arabes	1.928	8.828
Arabia Saudita	2.083	7.019
Libia	1.414	4.565
Vietnam	630	1.861
Birmania	295	1.783
Chile	312	1.507
Costa de Marfil	54	35
Sierra Leona	27	18
Otros países	247	397
Total	34.124	123.328

Exportaciones de animales vivos - 2020 (año completo)

País de origen	Cabezas de Ganado	Valor FOB Miles US\$
Irak	113.317	68.329
Egipto	75.552	31.267
Líbano	35.199	23.139
Jordania	40.039	21.114
Total	264.107	143.849

Portafolio Exportador Millones de US\$

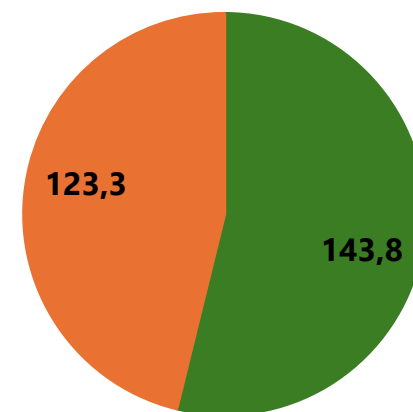

■ Animales Vivos ■ Carne

Exportaciones animales en pie

Cabezas de ganado

Exportaciones animales en pie

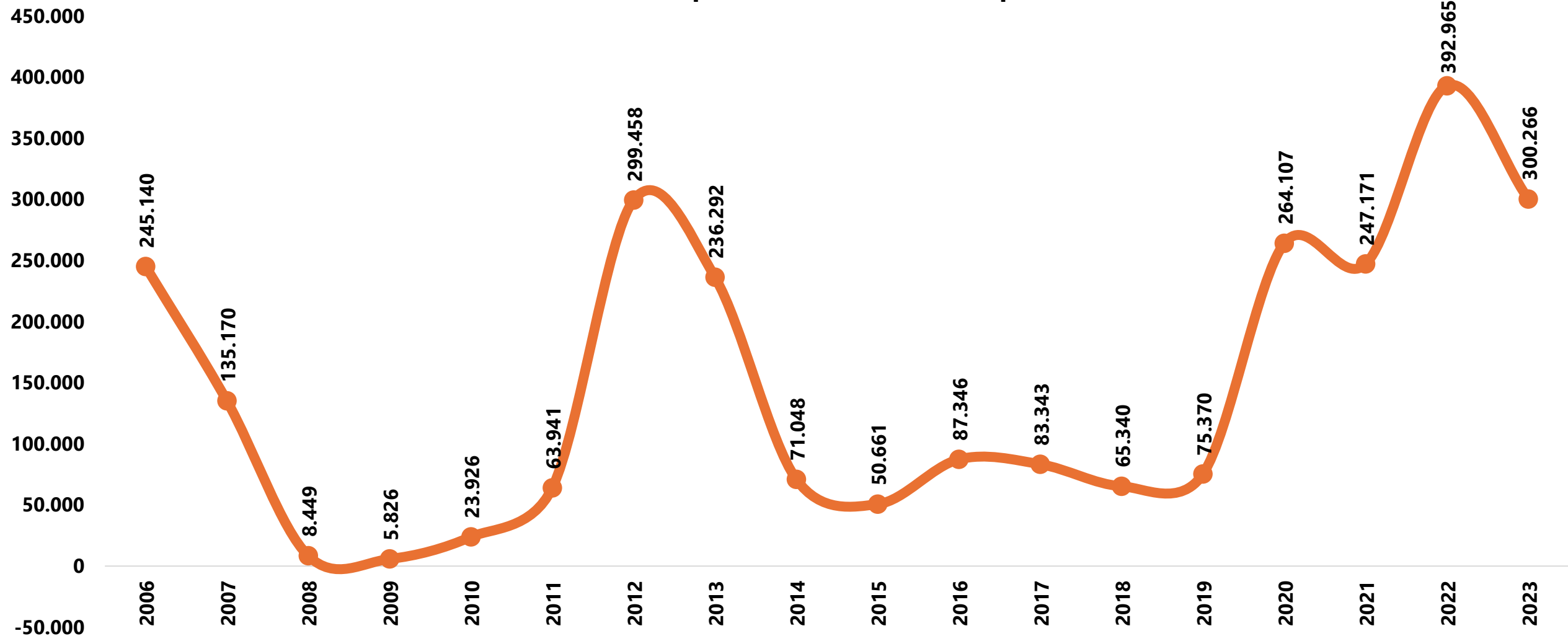

Inventario bovino VS Exportaciones

Cabezas de ganado

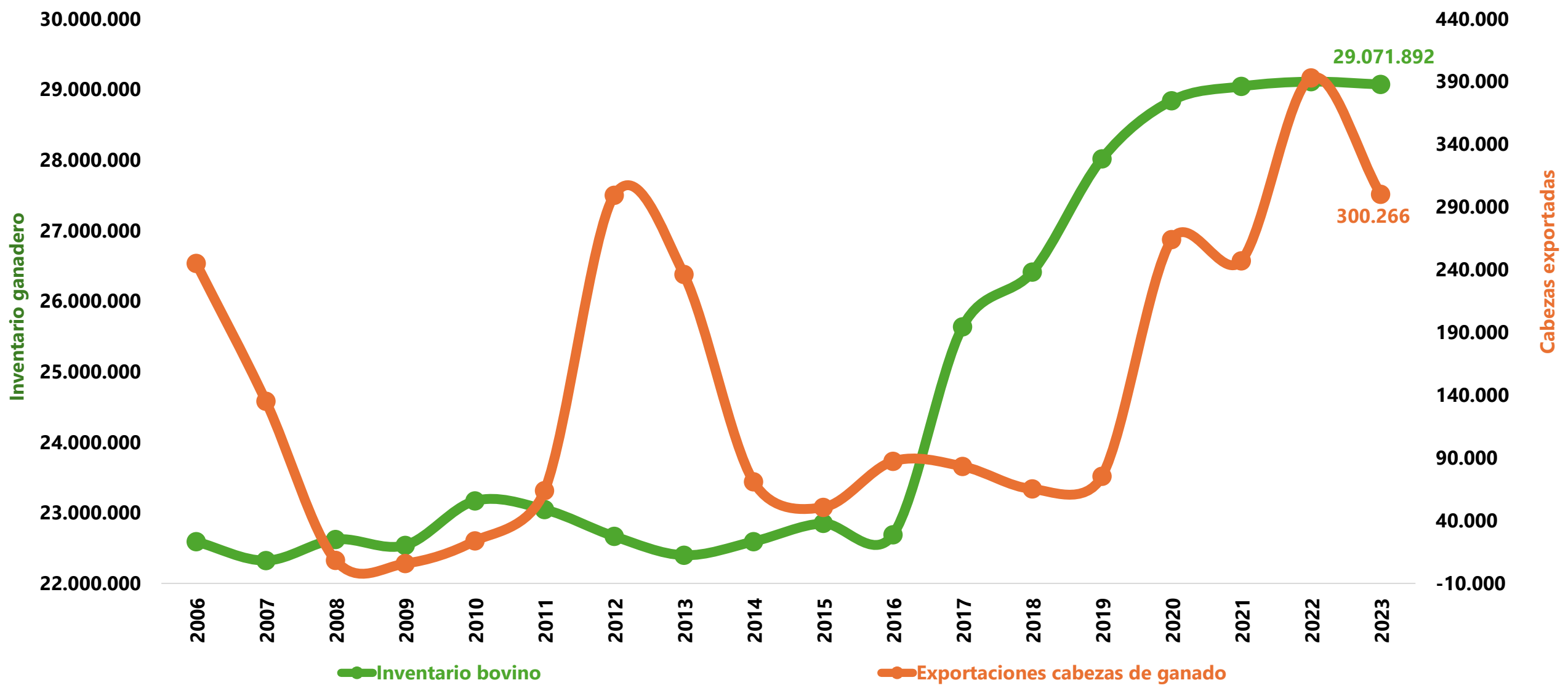

Fuente: Inventario: Cifras oficiales - ICA (2001 a 2018). Cifras oficiales CNCL - ICA (2016 - 2017). 2018 - 2023 Cifras oficiales FNG // Exportaciones: DANE- DIAN.
Elaboró: Oficina de Planeación y Estudios Económicos FEDEGÁN-FNG.

Participación Exportaciones animales en pie en el Inventario Bovino

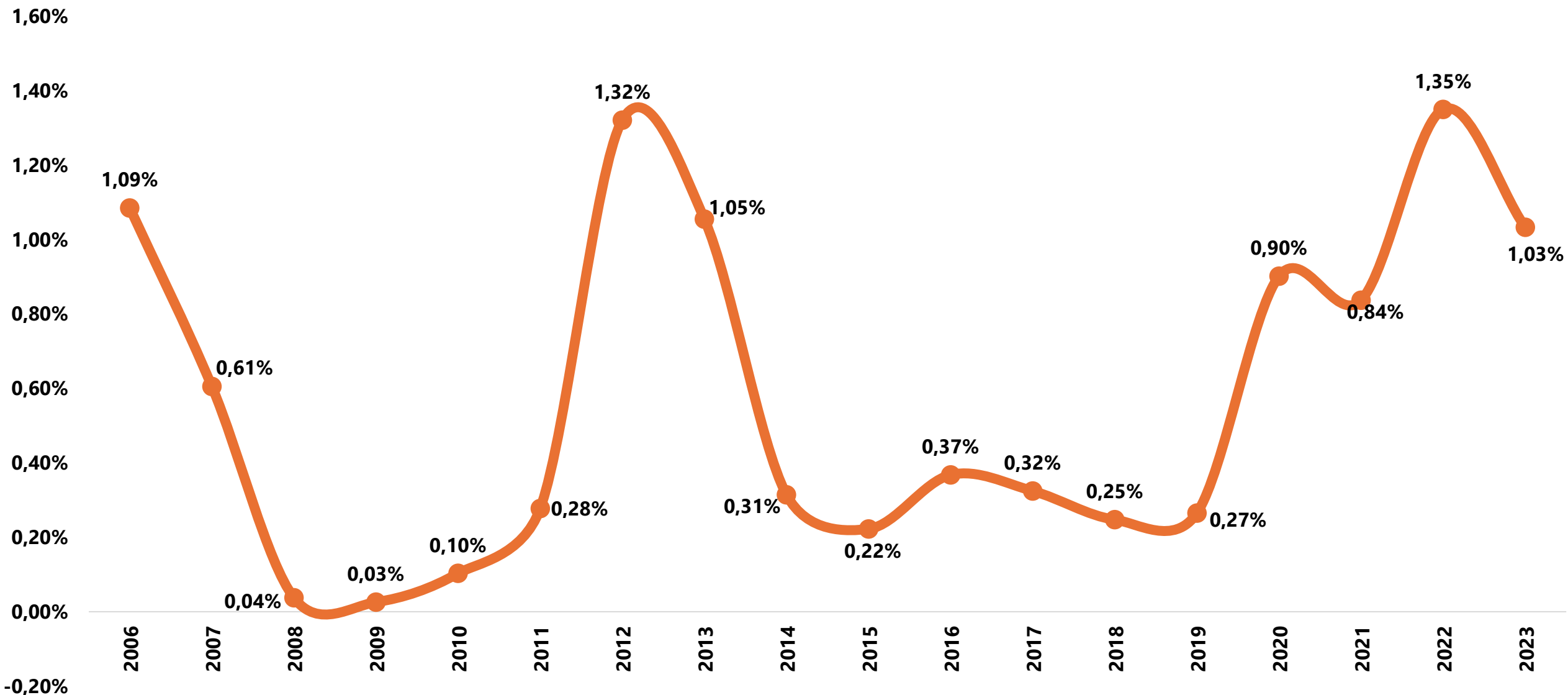

Precio Novillo Vs Exportaciones en pie

Precio de novillo en pie (gordo y flaco) Vs exportaciones de bovinos en pie

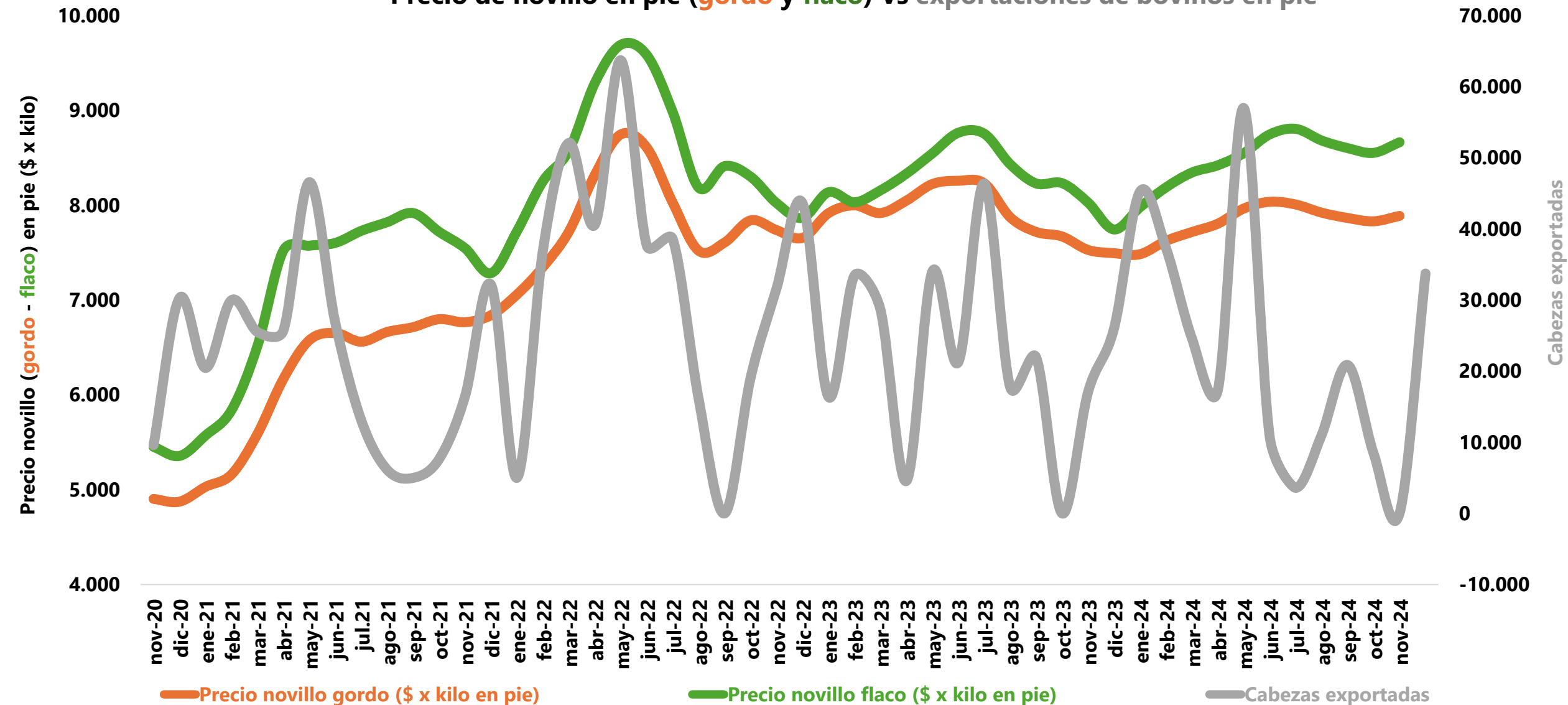

Fuente: Precio Novillo gordo y flaco: promedio indicativo según subastas ganaderas. Cálculos: Oficina de Planeación FEDEGÁN-FNG. Exportaciones: DANE.

Exportaciones de bovinos en pie (cabezas) Vs. IPC de carne de res

Exportaciones de bovinos en pie (cabezas) Vs IPC de carne de res

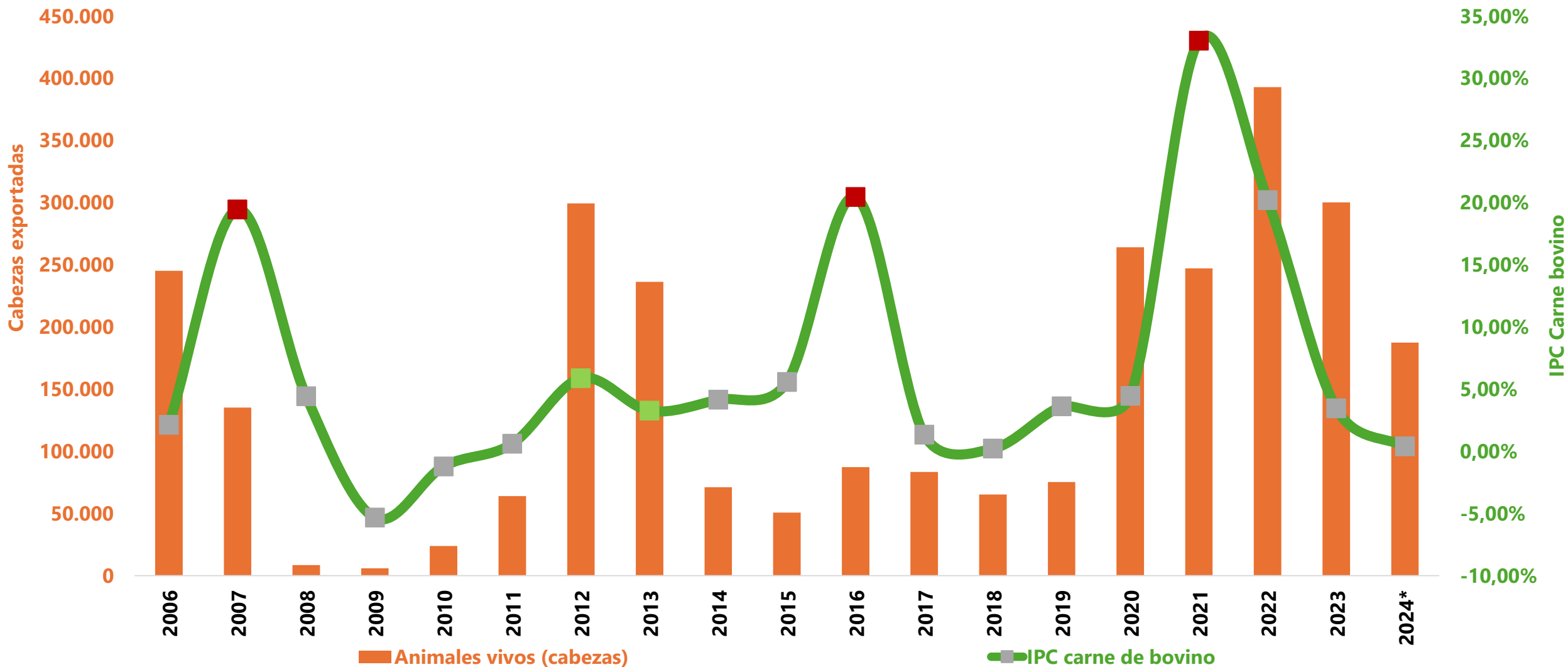

Importaciones

Importaciones de carne de Bovino y Despojos – 2023 (año completo)

País de origen	Toneladas	Valor CIF Miles US\$
Estados Unidos	7.059	37.252
Chile	1.652	9.475
Paraguay	1.061	2.954
Argentina	773	2.754
Uruguay	821	2.369
Canadá	420	530
Otros países	56	63
TOTAL	11.842	55.396

Importaciones de carne de Bovino y Despojos – a septiembre 2024

País de origen	Toneladas	Valor CIF Miles US\$
Estados Unidos	2.518	16.680
Chile	1.548	8.166
Argentina	782	2.739
Paraguay	601	2.286
Uruguay	787	3.736
Canadá	924	3.434
TOTAL	7.159	37.041

Importaciones de carne y animales vivos

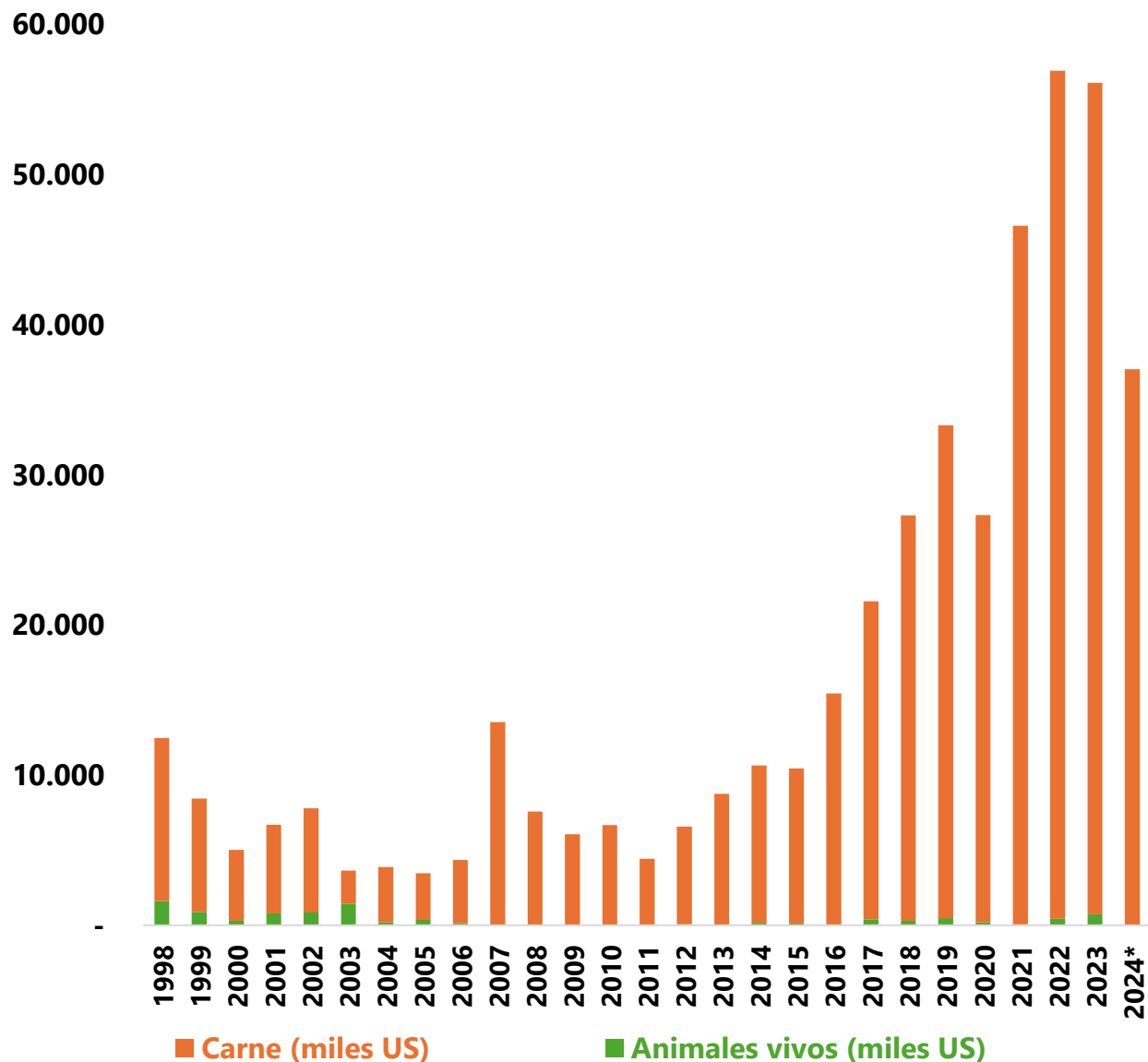

Importaciones Colombianas de Carne de Porcino y pollo

Importaciones carne de porcino									
2020		2021		2022		2023		2024*	
Toneladas Netas	Valor CIF (Miles USD)	Toneladas Netas	Valor CIF (Miles USD)	Toneladas Netas	Valor CIF (Miles USD)	Toneladas Netas	Valor CIF (Miles USD)	Toneladas Netas	Valor CIF (Miles USD)
68.842	153.397	118.891	302.350	128.771	315.602	124.547	345.033	97.217	285.419

Fuente: DANE.
*Corte septiembre 2024.

Importaciones carne de pollo									
2020		2021		2022		2023		2024*	
Toneladas Netas	Valor CIF (USD)	Toneladas Netas	Valor CIF (Miles USD)	Toneladas Netas	Valor CIF (Miles USD)	Toneladas Netas	Valor CIF (Miles USD)	Toneladas Netas	Valor CIF (Miles USD)
75.859	74.445	79.670	107.031	64.544	95.170	43.054	56.567	34.073	49.580

Fuente: DANE.
*Corte septiembre 2024.

Importaciones de carne de **Porcino** y Carne de **Pollo**
Toneladas

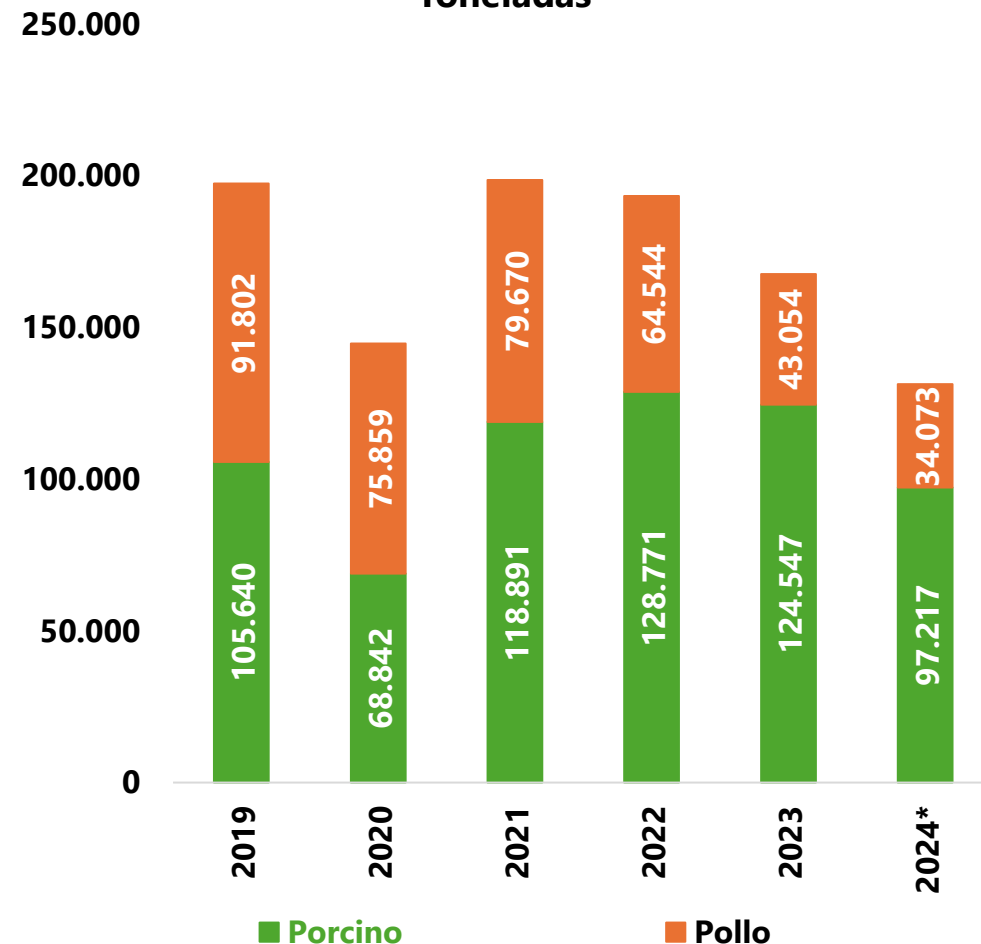

Haciendo un comparativo de las importaciones de carne de porcino y de pollo es evidente que la mayor participación la ocupa la carne de porcino siendo la carne sin hueso congelada el producto más importado, seguido de las chuletas, costillas de la especie congeladas.

Origen de las Importaciones

Carne de Porcino – a septiembre 2024

Origen de las importaciones de carne de porcino – a septiembre 2024

País Origen	Productos	Toneladas Netas	Valor CIF Miles US\$	Part. Miles US\$
Estados Unidos	Las demás chuletas, costillas de la especie porcina, refrigerada o congelada	38.882	108.895	79%
	Carnes sin hueso de la especie porcina congeladas	25.703	87.916	
	Las demás carnes de la especie porcina congeladas	7.881	21.131	
	Piernas, paletas y sus trozos de animales de la especie porcina, congelados, sin deshuesar.	1.490	3.602	
	Tocino con partes magras congelado	987	3.184	
	Carne de animales de la especie porcina, fresca, refrigerada o congelada, en canales o medias canales congeladas.	216	590	
	Carne deshuesada, de la especie porcina, fresca, refrigerada o congelada.	73	292	
Canadá	Las demás chuletas, costillas de la especie porcina, refrigerada o congelada	4.660	13.036	13%
	Carnes sin hueso de la especie porcina congeladas	3.720	11.799	
	Piernas, paletas y sus trozos de animales de la especie porcina, congelados, sin deshuesar.	3.333	7.799	
	Las demás carnes de la especie porcina congeladas	1.274	3.415	
	Tocino con partes magras congelado	291	863	
	Carne de animales de la especie porcina, fresca, refrigerada o congelada, en canales o medias canales congeladas.	12	33	
Chile	Carnes sin hueso de la especie porcina congeladas	6.513	17.854	8%
	Tocino con partes magras congelado	1.063	2.145	
	Las demás carnes de la especie porcina congeladas	667	1.682	
	Las demás chuletas, costillas de la especie porcina, refrigerada o congelada	88	251	
	Piernas, paletas y sus trozos de animales de la especie porcina, congelados, sin deshuesar.	21	50	
Dinamarca	Las demás carnes de la especie porcina congeladas	135	390	0,2%
	Tocino con partes magras congelado	108	146	
España	Las demás carnes de la especie porcina congeladas	100	340	0,1%
	Carnes sin hueso de la especie porcina congeladas	0,1	6	
TOTAL, IMPORTADO		97.217	285.419	100%

Origen de las Importaciones

Carne de Porcino – 2023

Origen de las importaciones de carne de porcino – 2023

País de origen	Productos	Toneladas Netas	Valor CIF Miles US\$	Part. Miles US\$
Estados Unidos	Las demás chuletas, costillas de la especie porcina, refrigerada o congelada	52.792	136.492	76%
	Carnes sin hueso de la especie porcina congeladas	30.427	98.748	
	Las demás carnes de la especie porcina congeladas	6.342	16.906	
	Piernas, paletas y sus trozos de animales de la especie porcina, congelados, sin deshuesar.	2.837	6.748	
	Tocino con partes magras congelado	443	1.197	
	Carne de animales de la especie porcina, fresca, refrigerada o congelada, en canales o medias canales congeladas.	161	440	
Canadá	Carnes sin hueso de la especie porcina congeladas	8.353	25.643	15%
	Piernas, paletas y sus trozos de animales de la especie porcina, congelados, sin deshuesar.	7.624	18.302	
	Las demás chuletas, costillas de la especie porcina, refrigerada o congelada	2.192	5.502	
	Tocino con partes magras congelado	1.210	2.344	
	Las demás carnes de la especie porcina congeladas	652	1.652	
Chile	Carnes sin hueso de la especie porcina congeladas	9.032	25.236	9%
	Las demás carnes de la especie porcina congeladas	1.045	2.715	
	Tocino con partes magras congelado	845	1.690	
	Piernas, paletas y sus trozos de animales de la especie porcina, congelados, sin deshuesar.	163	350	
	Las demás chuletas, costillas de la especie porcina, refrigerada o congelada	87	239	
Dinamarca	Las demás carnes de la especie porcina congeladas	135	391	0,2%
	Las demás chuletas, costillas de la especie porcina, refrigerada o congelada	83	186	
	Tocino con partes magras congelado	81	120	
	Piernas, paletas y sus trozos de animales de la especie porcina, congelados, sin deshuesar.	18	53	
España	Carnes sin hueso de la especie porcina congeladas.	24	79	0,02%
	Las demás chuletas, costillas de la especie porcina, refrigerada o congelada	0,01	0,2	
TOTAL, IMPORTADO		124.547	345.033	100%

Origen de las Importaciones

Carne de Porcino – 2022

Fuente: DANE.

Origen de las importaciones de carne de porcino – 2022

País de origen	Productos	Toneladas Netas	Valor CIF Miles US\$	Part. Miles US\$
Estados Unidos	Las demás chuletas, costillas de la especie porcina, refrigerada o congelada	53.118	124.619	80%
	Carnes sin hueso de la especie porcina congeladas	31.808	94.067	
	Piernas, paletas y sus trozos de animales de la especie porcina, congelados, sin deshuesar.	9.974	19.090	
	Las demás carnes de la especie porcina congeladas	5.224	12.309	
	Tocino con partes magras congelado	343	1.122	
	Piernas, paletas y sus trozos sin deshuesarse animales de la especie porcina, frescos, refrigerados o congelados	113	313	
	Carne de animales de la especie porcina, fresca, refrigerada o congelada, en canales o medias canales congeladas.	44	98	
Chile	Carnes sin hueso de la especie porcina congeladas	11.517	28.266	11%
	Tocino con partes magras congelado	1.596	3.059	
	Las demás carnes de la especie porcina congeladas	1.244	2.913	
	Piernas, paletas y sus trozos de animales de la especie porcina, congelados, sin deshuesar.	245	345	
	Las demás chuletas, costillas de la especie porcina, refrigerada o congelada	88	159	
España	Carnes sin hueso de la especie porcina congeladas	4.744	10.697	3%
	Las demás carnes de la especie porcina congeladas	10	26	
	Las demás chuletas, costillas de la especie porcina, refrigerada o congelada	0,06	0,47	
Canadá	Carnes sin hueso de la especie porcina congeladas	2.037	5.832	5%
	Piernas, paletas y sus trozos de animales de la especie porcina, congelados, sin deshuesar.	1.820	3.800	
	Las demás chuletas, costillas de la especie porcina, refrigerada o congelada	1.432	2.905	
	Tocino con partes magras congelado	1.495	2.150	
	Carne de animales de la especie porcina, fresca, refrigerada o congelada, en canales o medias canales congeladas.	48	112	
	Las demás carnes de la especie porcina congeladas	47	90	
Dinamarca	Carne de animales de la especie porcina, fresca, refrigerada o congelada, en canales o medias canales congeladas.	914	1.654	1%
	Las demás chuletas, costillas de la especie porcina, refrigerada o congelada	477	1.028	
	Piernas, paletas y sus trozos de animales de la especie porcina, congelados, sin deshuesar.	182	419	
	Las demás carnes de la especie porcina congeladas	182	397	
	Tocino con partes magras congelado	19	22	
Portugal	Carnes sin hueso de la especie porcina congeladas	26	68	0,04%
	Carne de animales de la especie porcina, fresca, refrigerada o congelada, en canales o medias canales congeladas.	24	44	
TOTAL, IMPORTADO		128.771	315.602	100%

Origen de las Importaciones

Carne de Porcino – 2021

Origen de las importaciones de carne de porcino – 2021

País de origen	Productos	Toneladas Netas	Valor CIF Miles US\$	Part. Miles US\$
Estados Unidos	Carnes sin hueso de la especie porcina congeladas	37.171	109.818	82%
	Las demás chuletas, costillas de la especie porcina, refrigerada o congelada	38.954	96.913	
	Piernas, paletas y sus trozos de animales de la especie porcina, congelados, sin deshuesar.	11.823	25.076	
	Las demás carnes de la especie porcina congeladas	3.782	8.104	
	Piernas, paletas y sus trozos de animales de la especie porcina, congelados, sin deshuesar.	3.230	6.661	
	Tocino con partes magras congelado	381	697	
	Carne sin hueso de la especie porcina refrigerada	157	508	
Chile	Carne de animales de la especie porcina, fresca, refrigerada o congelada, en canales o medias canales congeladas.	95	185	9%
	Carnes sin hueso de la especie porcina congeladas	6.694	18.812	
	Las demás carnes de la especie porcina congeladas	1.682	3.436	
	Tocino con partes magras congelado	2.166	3.415	
	Las demás chuletas, costillas de la especie porcina, refrigerada o congelada	150	395	
Canadá	Piernas, paletas y sus trozos de animales de la especie porcina, congelados, sin deshuesar.	194	394	4%
	Tocino con partes magras congelado	2.828	4.415	
	Piernas, paletas y sus trozos de animales de la especie porcina, congelados, sin deshuesar.	2.177	4.101	
	Carnes sin hueso de la especie porcina congeladas	739	2.141	
	Las demás chuletas, costillas de la especie porcina, refrigerada o congelada	848	1.971	
	Las demás carnes de la especie porcina congeladas	216	554	
España	Carne de animales de la especie porcina, fresca, refrigerada o congelada, en canales o medias canales congeladas.	19	35	4%
	Carnes sin hueso de la especie porcina congeladas	4.458	12.095	
	Tocino con partes magras congelado	56	122	
	Las demás carnes de la especie porcina congeladas	36	62	
Dinamarca	Las demás chuletas, costillas de la especie porcina, refrigerada o congelada	1	1	0,75%
	Carne de animales de la especie porcina, fresca, refrigerada o congelada, en canales o medias canales congeladas.	559	1.406	
	Carnes sin hueso de la especie porcina congeladas	134	351	
	Piernas, paletas y sus trozos de animales de la especie porcina, congelados, sin deshuesar.	114	172	
	Las demás carnes de la especie porcina congeladas	27	58	
Portugal	Las demás chuletas, costillas de la especie porcina, refrigerada o congelada	129	268	0,06%
	Carnes sin hueso de la especie porcina congeladas	51	143	
	Carne de animales de la especie porcina, fresca, refrigerada o congelada, en canales o medias canales congeladas.	22	40	
TOTAL, IMPORTADO		118.891	302.350	100%

Origen de las Importaciones

Carne de Porcino - 2020

Origen de las importaciones de carne de porcino - 2020

País de origen	Productos	Toneladas Netas	Valor CIF Miles US\$	Part. Miles US\$
Estados Unidos	Carnes sin hueso de la especie porcina congeladas	28.668	69.562	96%
	Chuletas, costillas de la especie porcina congeladas	26.493	59.796	
	Las demás carnes de la especie porcina congeladas	3.614	7.947	
	Piernas, paletas y sus trozos de animales de la especie porcina, congelados, sin deshuesar.	4.731	7.471	
	Tocino con partes magras congelado	686	1.266	
	Carne sin hueso de la especie porcina refrigerada	143	439	
	Carne y despojos de la especie porcina refrigerada o congelada.	84	118	
Chile	Tocino con partes magras congelado	1.317	1.718	3%
	Las demás carnes de la especie porcina congeladas	991	1.514	
	Carnes sin hueso de la especie porcina congeladas	615	1.131	
	Chuletas, costillas de la especie porcina congeladas	98	153	
Canadá	Tocino con partes magras congelado	675	929	1%
	Piernas, paletas y sus trozos de animales de la especie porcina, congelados, sin deshuesar.	476	861	
	Carnes sin hueso de la especie porcina congeladas	125	287	
	Las demás carnes de la especie porcina congeladas	66	112	
	Chuletas, costillas de la especie porcina congeladas	50	81	
España	Las demás carnes de la especie porcina congeladas	10	12	0,01%
TOTAL, IMPORTADO		68.842	153.397	100%

Origen de las Importaciones

Carne de Pollo – a septiembre 2024

Origen de las importaciones de carne de pollo – a septiembre 2024

País	Productos	Toneladas Netas	Valor CIF Miles US\$	Part. Miles US\$
Estados Unidos	Los demás trozos y despojos, congelados	20.643	30.843	98%
	Cuartos traseros trozos y despojos, congelados	12.603	15.740	
	Trozos y despojos de pavo (gallipavo), congelados.	426	1.299	
	Carne y despojos comestibles de pato congelados	46	247	
	Carne y despojos de pavo (gallipavo), sin trocear, congelados	65	154	
	Los demás Carne y despojos comestibles de pato congelados o refrigerados	6	146	
Chile	Trozos y despojos de pavo (gallipavo), congelados.	283	1.141	2%
Francia	Los demás frescos o refrigerados de pato.	0,1	11	0,02%
TOTAL, IMPORTADO		34.073	49.580	100%

Fuente: DANE.

*Corte a septiembre 2024.

Origen de las Importaciones

Carne de Pollo – 2023

Origen de las importaciones de carne de pollo – 2023

País de origen	Productos	Toneladas Netas	Valor CIF Miles US\$	Part. Miles US\$
Estados Unidos	Los demás trozos y despojos, congelados	30.775	41.530	98%
	Cuartos traseros trozos y despojos, congelados	11.697	12.310	
	Trozos y despojos de pavo (gallipavo), congelados.	306	1.521	
	Carne y despojos comestibles de pato congelados	37	257	
	Carne y despojos de aves refrigerado o congelado	23	23	
	Los demás Carne y despojos comestibles de pato congelados o refrigerados	0,04	1	
Chile	Trozos y despojos de pavo (gallipavo), congelados.	216	926	2%
TOTAL, IMPORTADO		43.054	56.567	100%

Fuente: DANE.

Origen de las Importaciones

Carne de Pollo – 2022

Origen de las importaciones de carne de pollo – 2022

País de origen	Productos	Toneladas Netas	Valor CIF Miles US\$	Part. Miles US\$
Estados Unidos	Los demás trozos y despojos, congelados	32.878	49.613	95%
	Cuartos traseros trozos y despojos, congelados	30.292	39.848	
	Trozos y despojos de pavo (gallipavo), congelados.	146	773	
	Carne y despojos comestibles de pato congelados	63	377	
	Los demás congelados de pato	1,0	38	
	Carnes y despojos de comestibles de aves sin trocear, congelados	9,1	24	
Perú	Trozos y despojos de pavo (gallipavo), congelados.	477	2.715	3%
	Carne y despojos comestibles, de pavo, sin trocear, congelados.	197	605	
Chile	Trozos y despojos de pavo (gallipavo), congelados.	481	1.177	1%
TOTAL, IMPORTADO		64.544	95.170	100%

Origen de las Importaciones

Carne de Pollo – 2021

Origen de las importaciones de carne de pollo – 2021

País de origen	Productos	Toneladas Netas	Valor CIF Miles US\$	Part. Miles US\$
Estados Unidos	Los demás trozos y despojos, congelados	40.122	59.237	97%
	Cuartos traseros trozos y despojos, congelados	37.551	41.357	
	Trozos y despojos de pavo (gallipavo), congelados.	578	2.120	
	Carne y despojos comestibles, de pavo, sin trocear, congelados.	195	573	
	Carne y despojos comestibles de pato congelados	66	273	
	Carne y despojos comestibles de aves, frescos, refrigerados o congelados.	101	188	
	Los demás, carne y despojos comestibles, de aves de la partida 01.05, frescos, refrigerados o congelados.	3	53	
Chile	Trozos y despojos de pavo (gallipavo), congelados.	851	2.529	2%
Perú	Trozos y despojos de pavo (gallipavo), congelados.	114	478	0,7%
	Carne y despojos comestibles, de pavo, sin trocear, congelados.	89	222	
TOTAL, IMPORTADO		79.670	107.031	100%

Origen de las Importaciones Carne de Pollo – 2020

Origen de las importaciones de carne de pollo – 2020

País de origen	Productos	Toneladas Netas	Valor CIF Miles US\$	Part. Miles US\$
Estados Unidos	Los demás trozos y despojos, congelados	40.135	42.882	97%
	Cuartos traseros trozos y despojos, congelados	34.181	27.194	
	Trozos y despojos de pavo (gallipavo), congelados.	474	1.530	
	Carne y despojos de pavo sin trocear, congelados.	197	549	
	Carne y despojos de aves refrigerado o congelado	220	226	
	Carne y despojos comestibles de pato congelados	31	139	
	Los demás Carne y despojos comestibles de pato congelados o refrigerados	3	41	
Chile	Trozos y despojos de pavo (gallipavo), congelados.	574	1.606	2%
Perú	Trozos y despojos de pavo (gallipavo), congelados.	44	278	0,37%
TOTAL, IMPORTADO		75.859	74.445	100%

Fuente: DANE.

Cadena de la leche



Aspectos generales



La Cadena de la leche



Total, hato:
29,6 millones de cabezas



Hembras: 19,4 millones

Machos: 10,1 millones



Colombia produce 7.097 millones de litros de leche

El mercado de leche cruda en Colombia es de 12,8 billones de pesos, o de US\$3.304 millones

El valor final de leche y derivados lácteos al consumidor (formal e informal) equivale a 29 billones de pesos, US\$7.439 millones



¿Pero Quiénes tienen el potencial para aprovechar esas oportunidades?

Los mayores productores de leche en el mundo
(Toneladas)

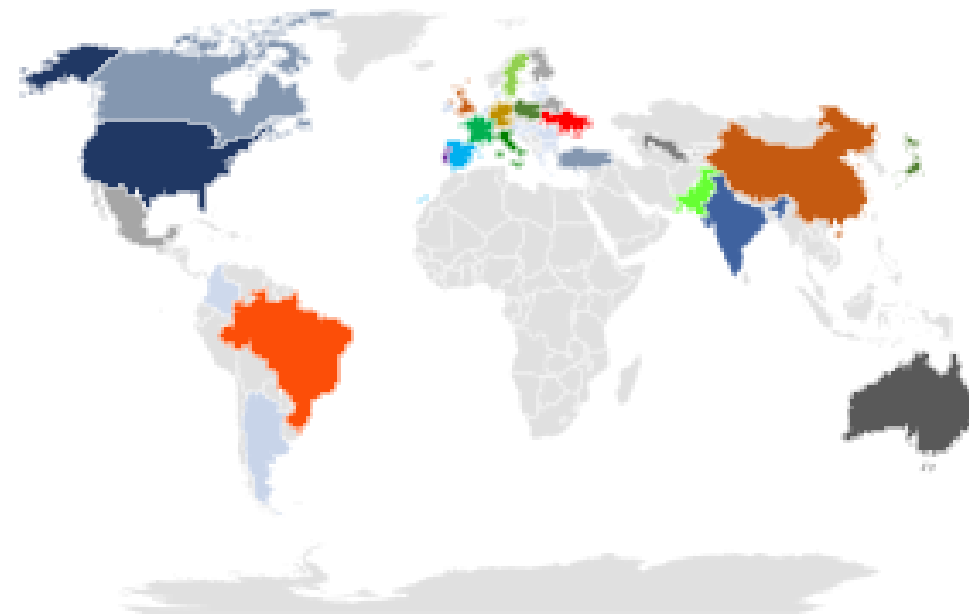
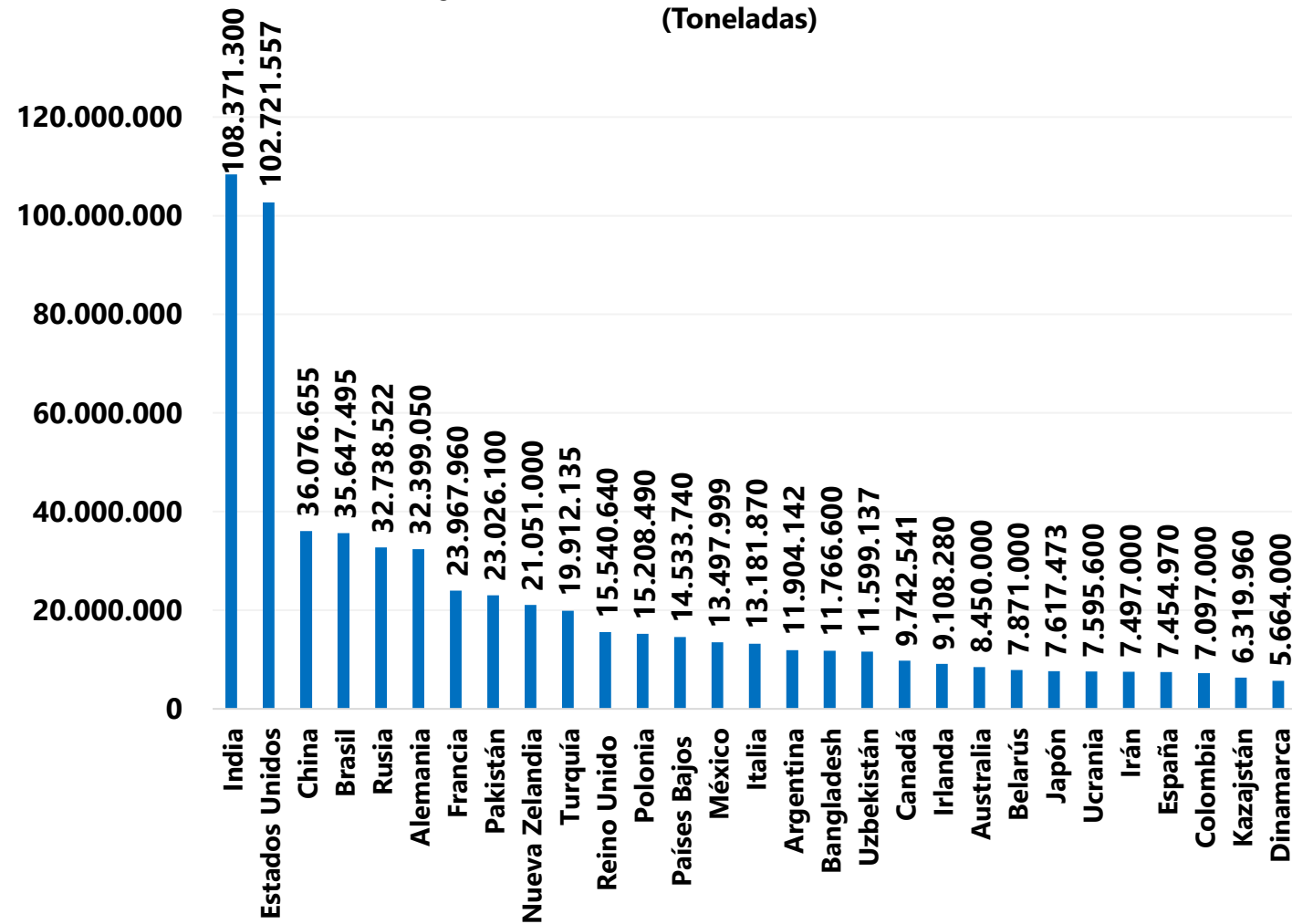

- Entre India, Estados Unidos, China, Brasil y Rusia producen el 42% del total mundial de leche. (Top 5)

La producción mundial es de poco más de 752 millones de toneladas

¿y Quiénes Están Aprovechando las oportunidades a través del comercio internacional?

Mayores exportadores de leche (Miles USD)

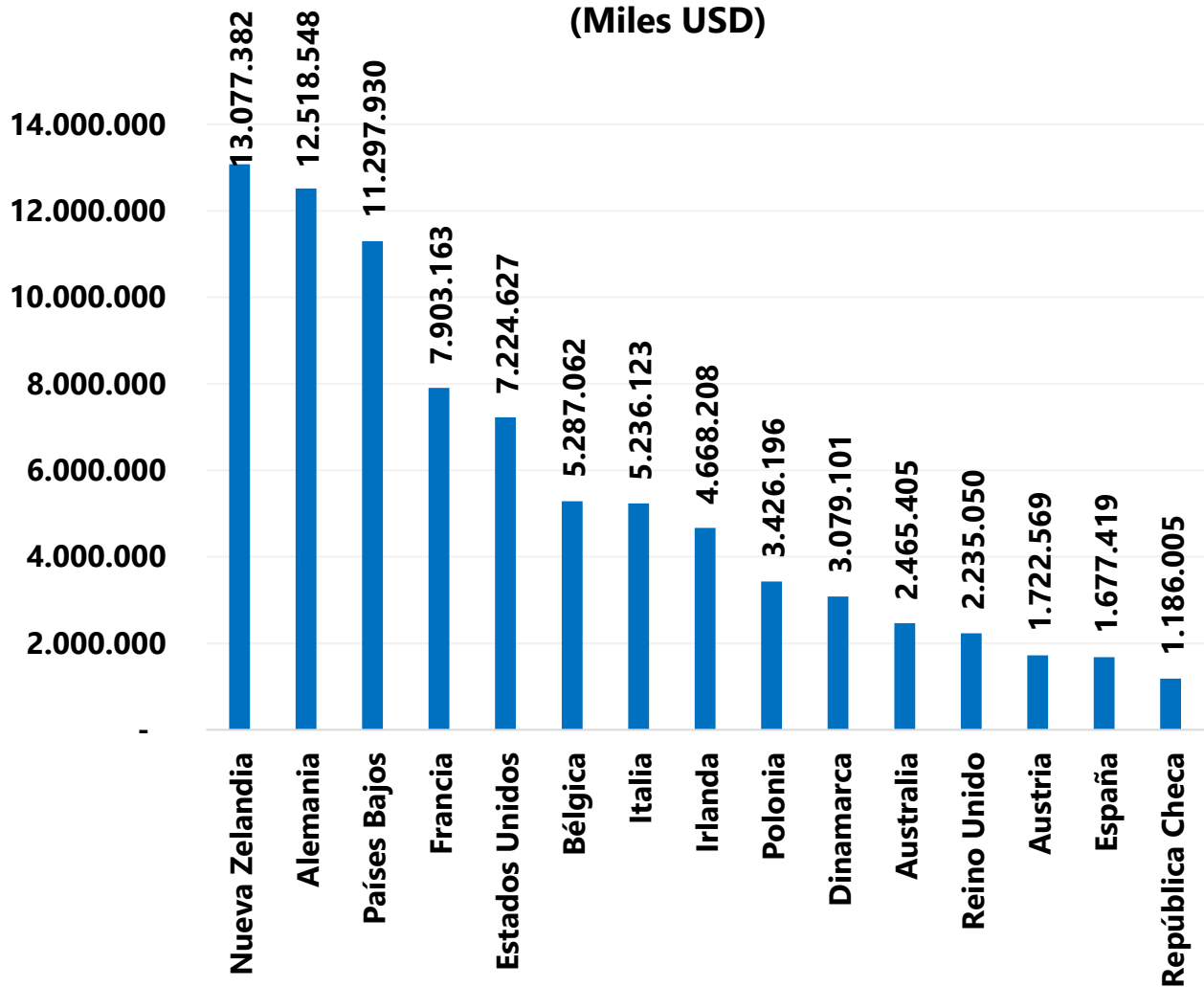

Las exportaciones de leche y productos lácteos se concentran en Nueva Zelanda, Alemania, Países bajos, Francia, y Estados Unidos con una participación del 52% del total exportado en el mundo.

¿en dónde Están las Oportunidades?

Mayores importadores de leche
(Miles USD)

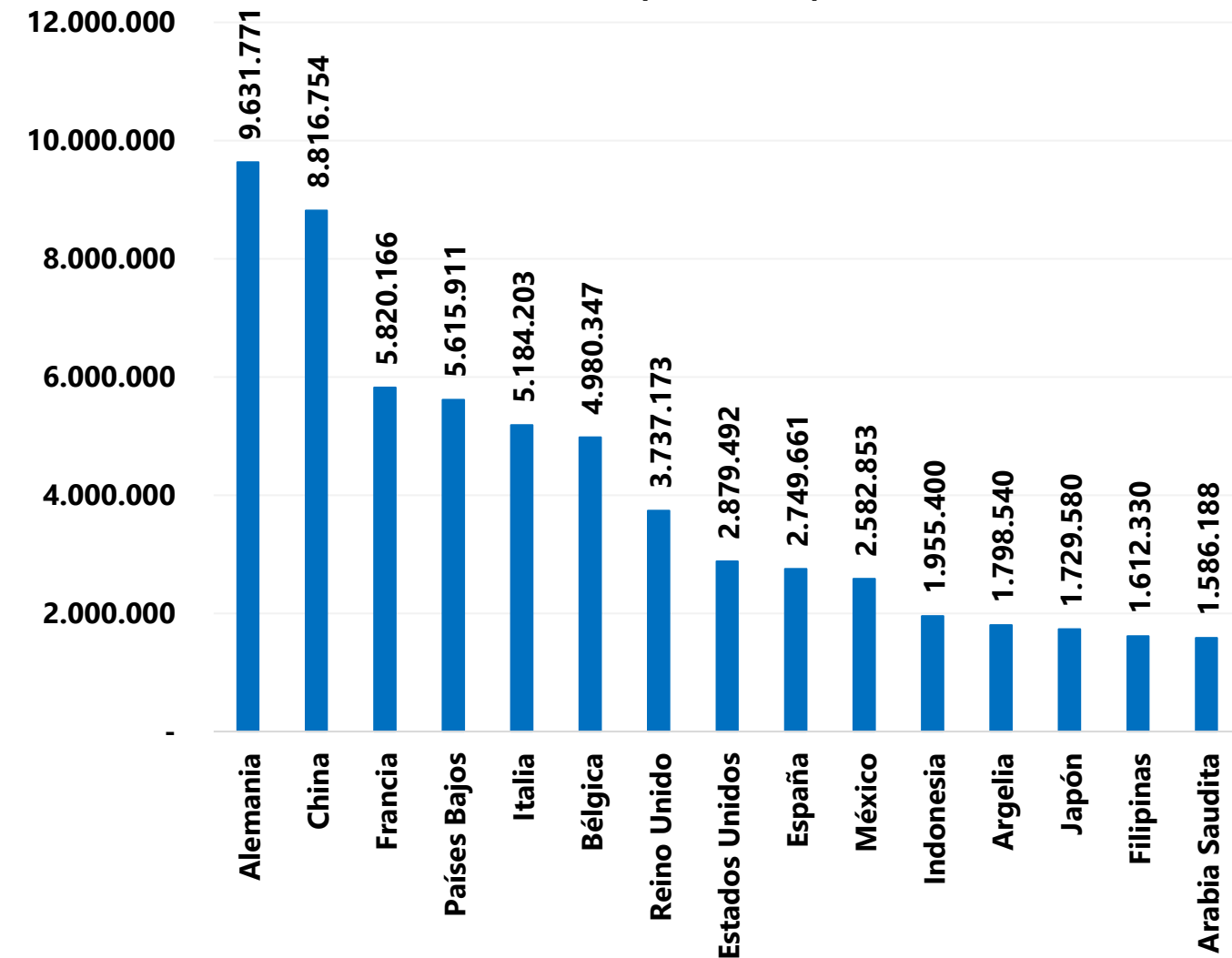

Entre Alemania, China , Francia, Países Bajos, e Italia concentran el 35% de las importaciones del mundo.

Producción y acopio de leche



Producción y acopio de leche

Producción y acopio de leche

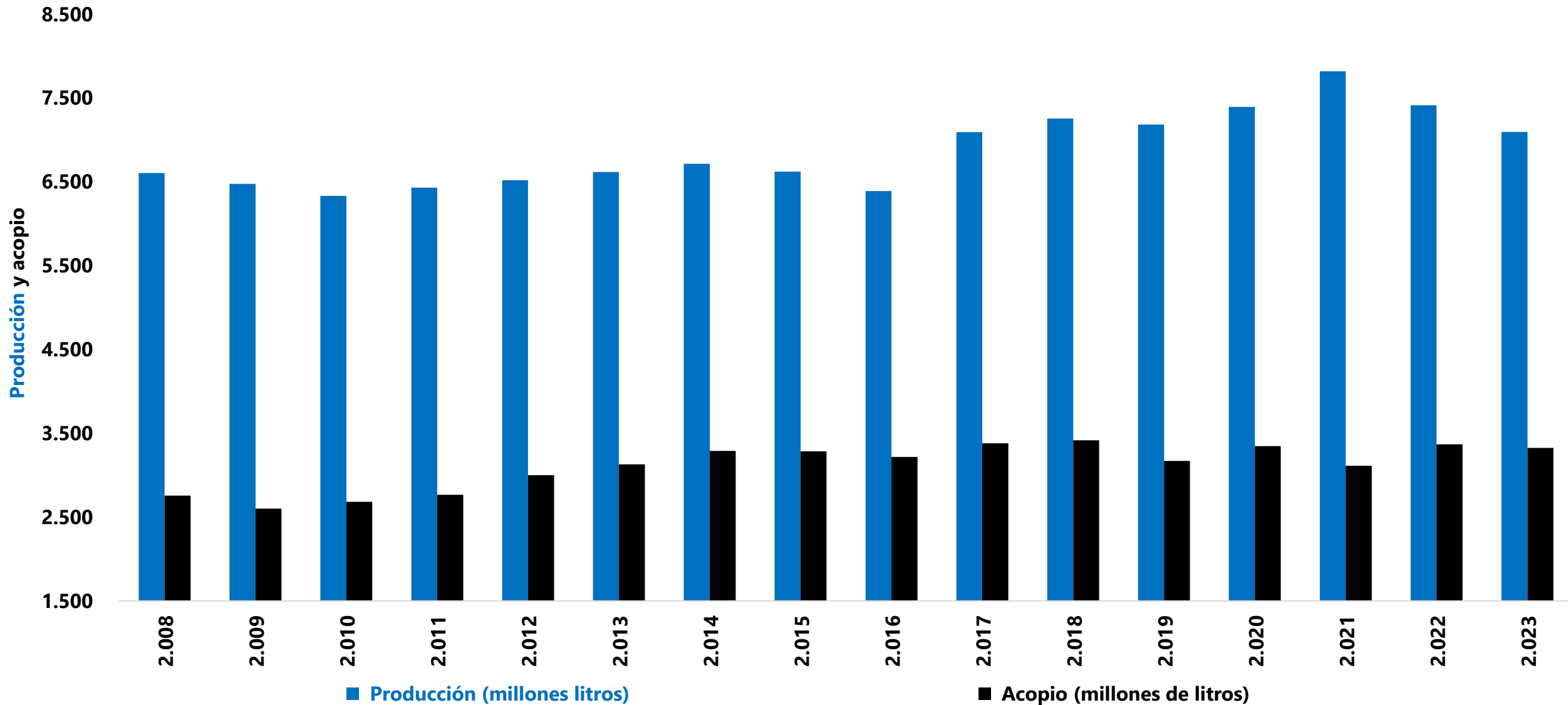

Crecimiento trimestral producción leche cruda

Crecimiento trimestral en la producción de leche cruda

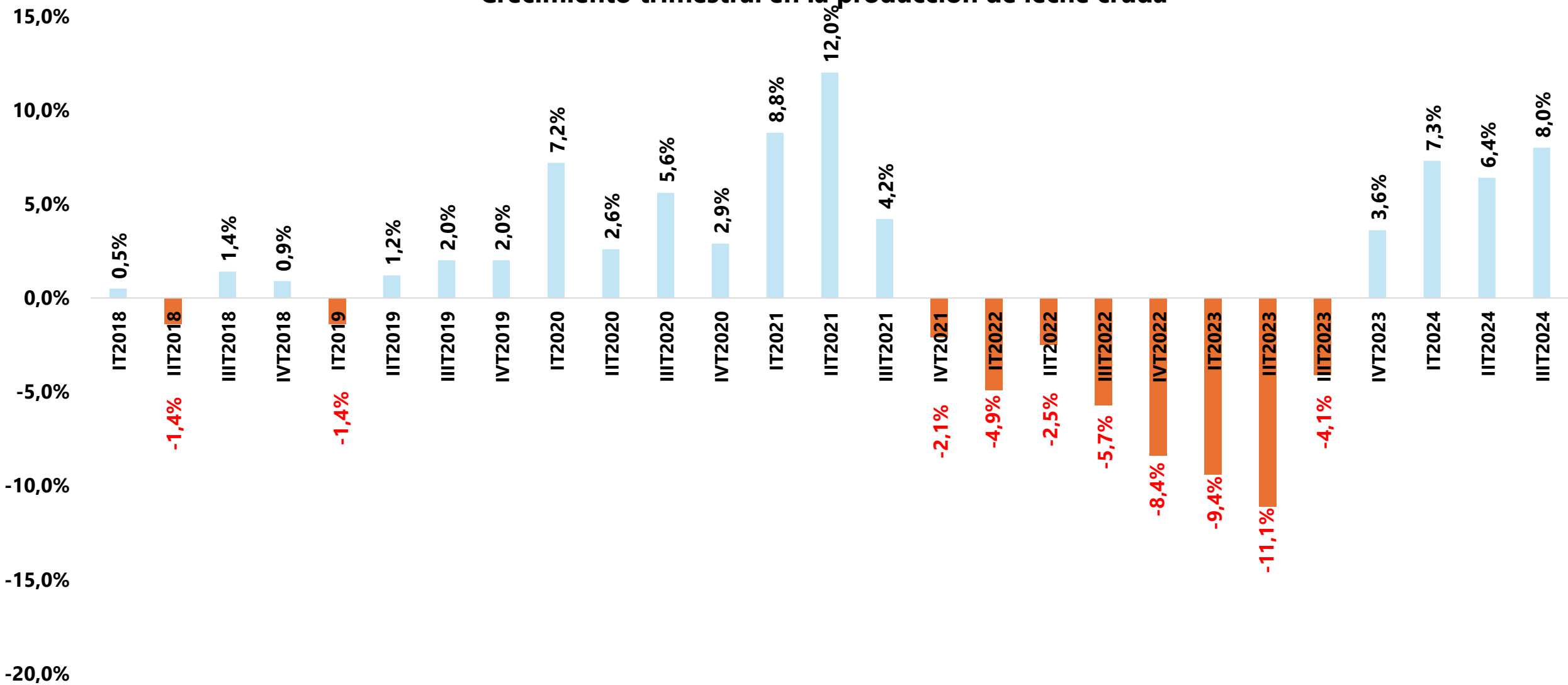

Comportamiento del Acopio de Leche

2020 – a Octubre 2024

Fuente: Unidad seguimiento precios – USP

Acopio mensual de leche (litros)
2020 – a octubre 2024

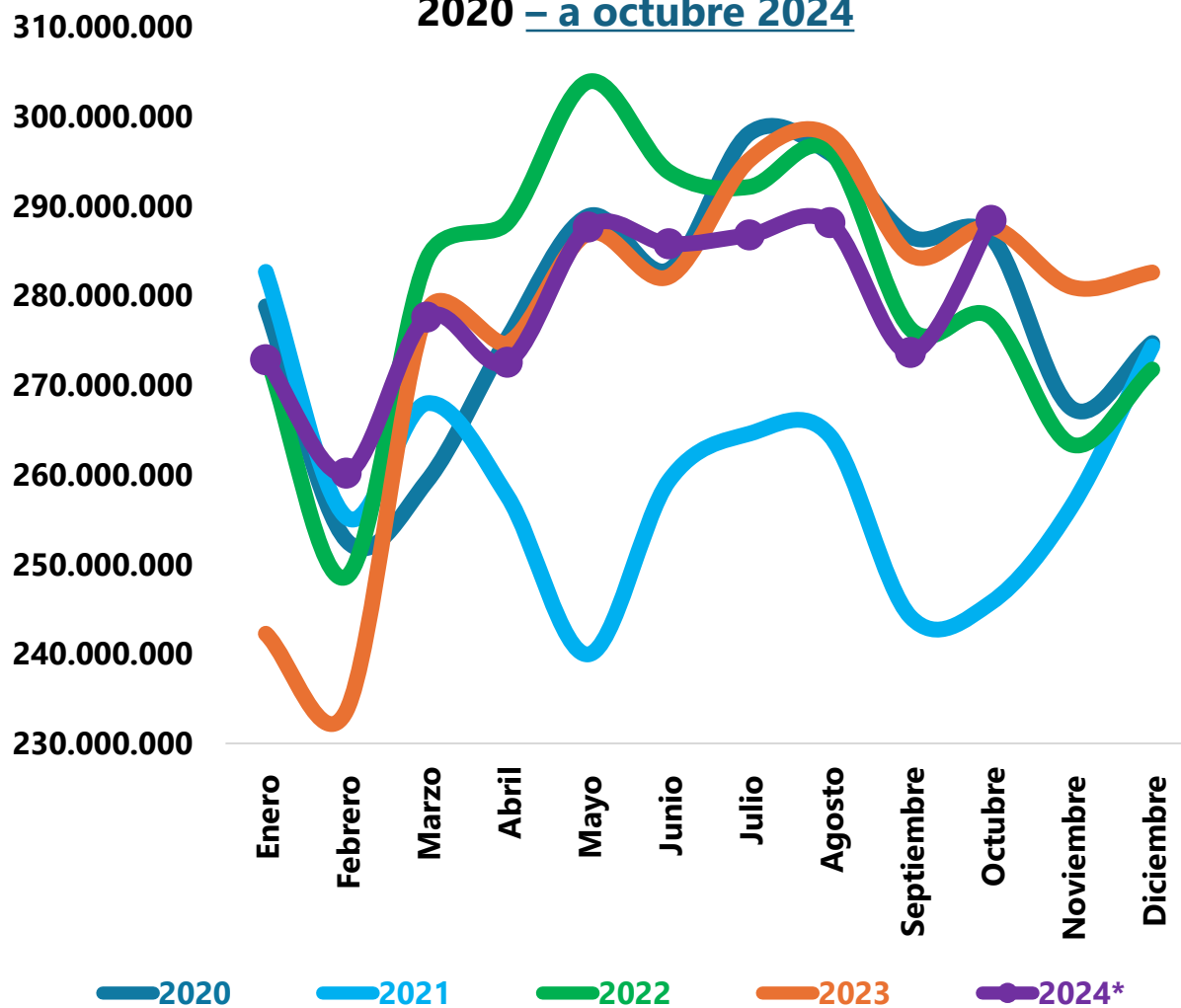

Litros acopiados

Período	2023	2024*	Var (2024/2023)
Ene	242.260.905	272.858.192	12,6%
Feb	233.660.027	260.185.850	11,4%
Mar	278.208.995	277.635.753	-0,2%
Abr	274.713.300	272.583.632	-0,8%
May	286.992.316	287.676.868	0,2%
Jun	282.138.334	285.802.672	1,3%
Jul	295.185.358	286.807.807	-2,8%
Ago	297.955.883	288.182.293	-3,3%
Sep	284.547.505	273.672.561	-3,8%
Oct	287.675.058	288.432.435	0,3%
TOTAL	2.763.337.681	2.793.838.063	1,10%

Estructura de acopio de la industria lechera

Estructura de acopio de la industria lechera colombiana

Empresas	Litros acopiados	Participación	Participación acumulada	Empresas
Top 10	1.745.284.542	52,46%	52,46%	Top 10
Top 11 a 20	474.774.623	14,27%	66,73%	Top 20
Top 21 a 50	544.525.968	16,37%	83,10%	Top 50
Top 51 a 100	235.925.128	7,09%	90,19%	Top 100
Top 101 a 986	326.500.210	9,81%	100,00%	Todas
Total, acopio 2023	3.327.010.471	100%		

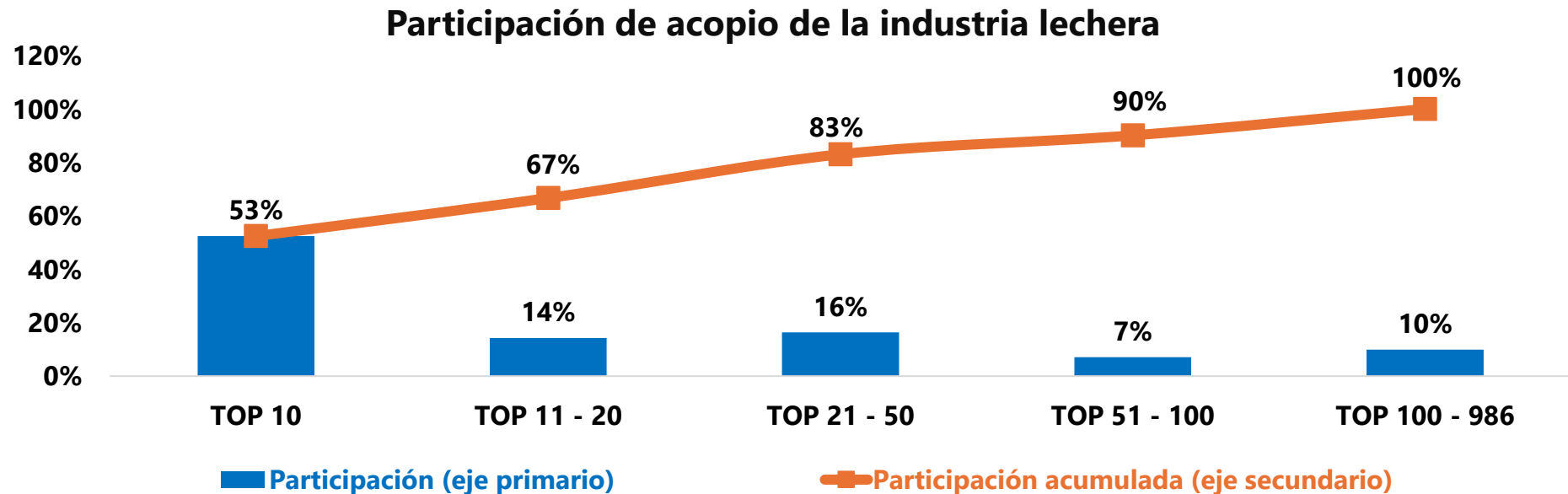

Producción de leche – Encuesta Nacional

Agropecuaria ENA – DANE

Departamentos	Número de vacas en ordeño	Total, leche producida (Litros - día anterior)	Producción promedio vaca día Litros
Antioquia	442.281	5.090.095	11,5
Atlántico	27.960	113.664	4,1
Bolívar	159.526	524.956	3,3
Boyacá	244.836	1.948.167	8,0
Caldas	45.927	440.933	9,6
Cauca	58.417	375.329	6,4
Casanare	41.363	142.805	3,5
Cesar	231.828	939.988	4,1
Córdoba	211.405	652.323	3,1
Cundinamarca	325.915	3.782.464	11,6
Huila	73.114	316.990	4,3
La Guajira	59.956	215.705	3,6
Magdalena	346.114	1.124.069	3,2
Meta	75.864	339.946	4,5
Nariño	120.299	1.142.527	9,5
Norte de Santander	56.461	252.214	4,5
Quindío	23.084	184.669	8,0
Risaralda	11.418	91.489	8,0
Santander	109.240	514.763	4,7
Sucre	195.434	530.907	2,7
Tolima	76.399	357.007	4,7
Valle del Cauca	61.317	608.974	9,9
Caquetá	310.963	1.638.308	5,3
Arauca	87.054	286.004	3,3
Putumayo	34.596	146.300	4,2
Vichada	1.490	4.018	2,7
Choco	4.688	18.455	3,9
Amazonas	-----	-----	-----
Guainia	79	322	4,1
Guaviare	16.788	63.696	3,8
Total	3.453.816	21.847.085	6,3

Destino de la producción de leche

Millones de litros

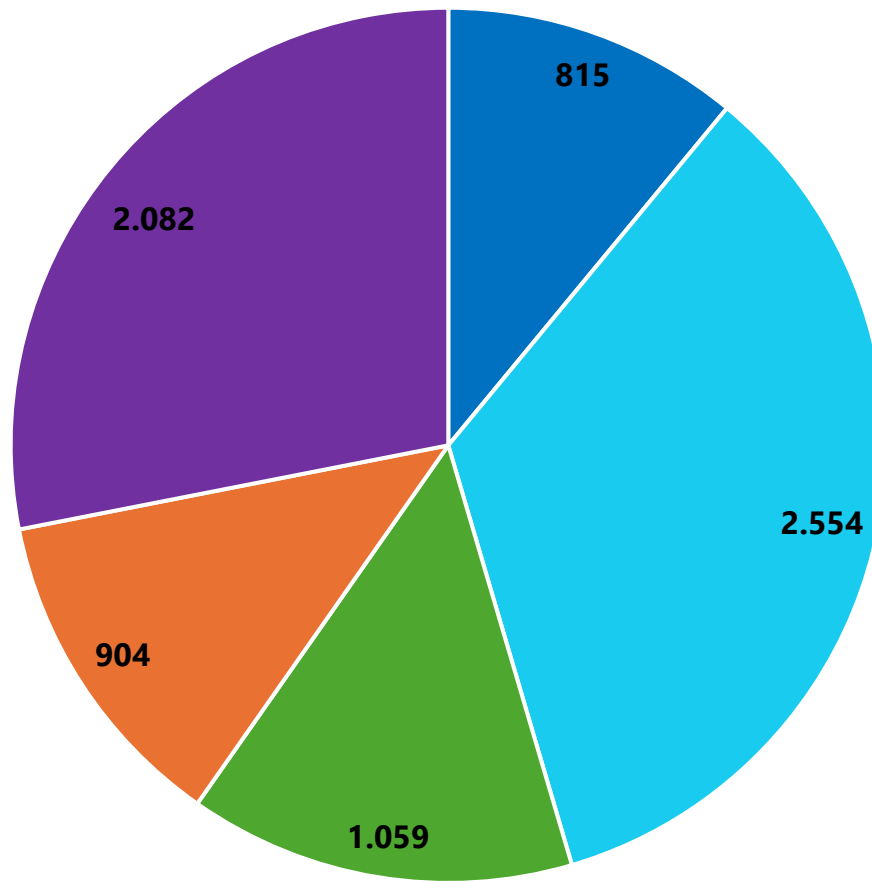

■ Autoconsumo finca

■ Acopio industrial

■ Cooperativas

■ Procesada en finca

■ Informal

Precios



Precios pagados al productor

Precio del litro de leche
Pesos x Litro
 (cifras corrientes y constantes)
 100 = Enero 2008 IPC
 100 = Diciembre 2020 IPP

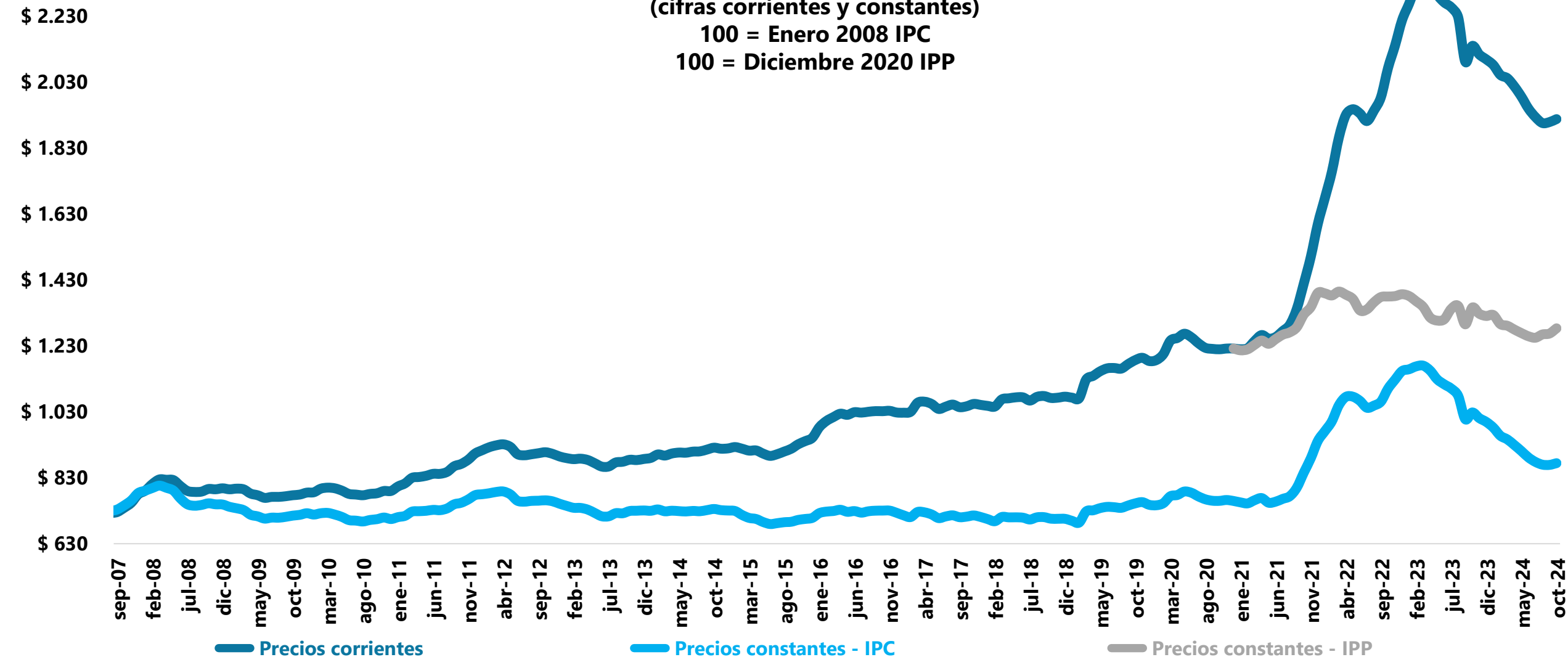

Precios del litro de leche pagado al productor con y sin bonificaciones voluntarias

Precio del litro de leche con y sin bonificación voluntaria & variación porcentual

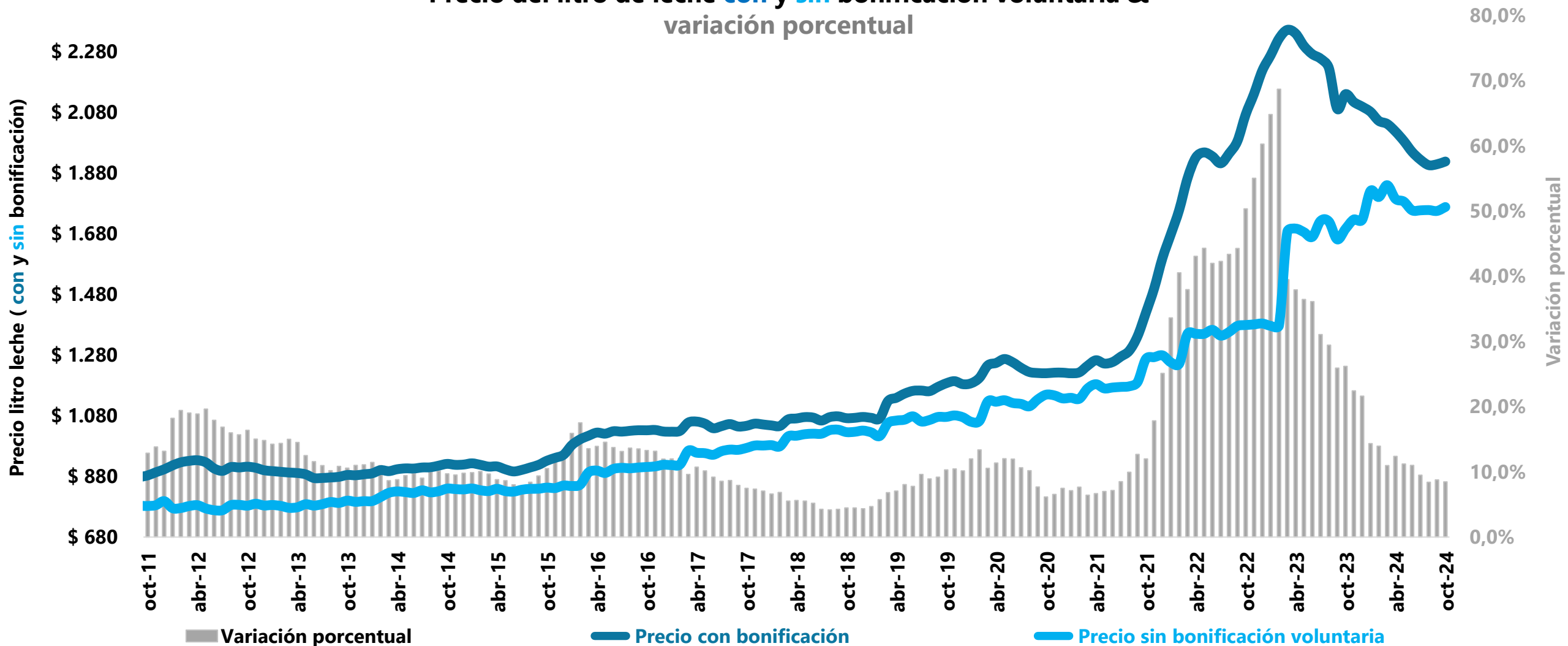

Precio litro de leche al productor

Fuente: Sipsa Vs USP

Precio del litro de leche al productor

Fuente **Sipsa Vs USP**

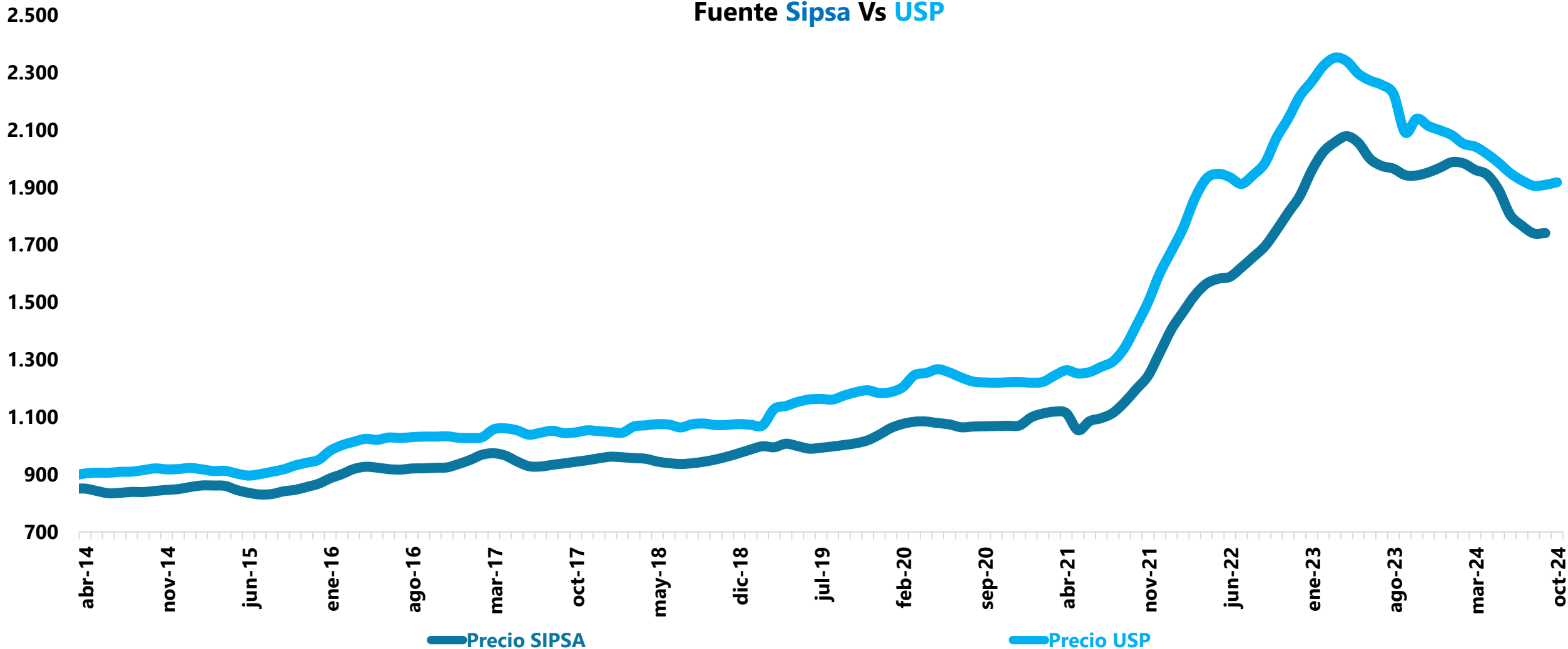

Fuente: Unidad Seguimiento Precios de la Leche – USP – MADR. Precios: SPSA – DANE.

Nota: los datos de SPSA de agosto a diciembre 2020 no fueron reportados. Por lo cual los correspondientes a ese periodo fueron calculados por la Oficina de Planeación y estudios económicos – Fedegan , FNG.

Precio promedio quesos: Costeño, Campesino y Caquetá – (Kilogramo)

Precio promedio quesos: Costeño – Campesino – Caquetá (Kilogramo)

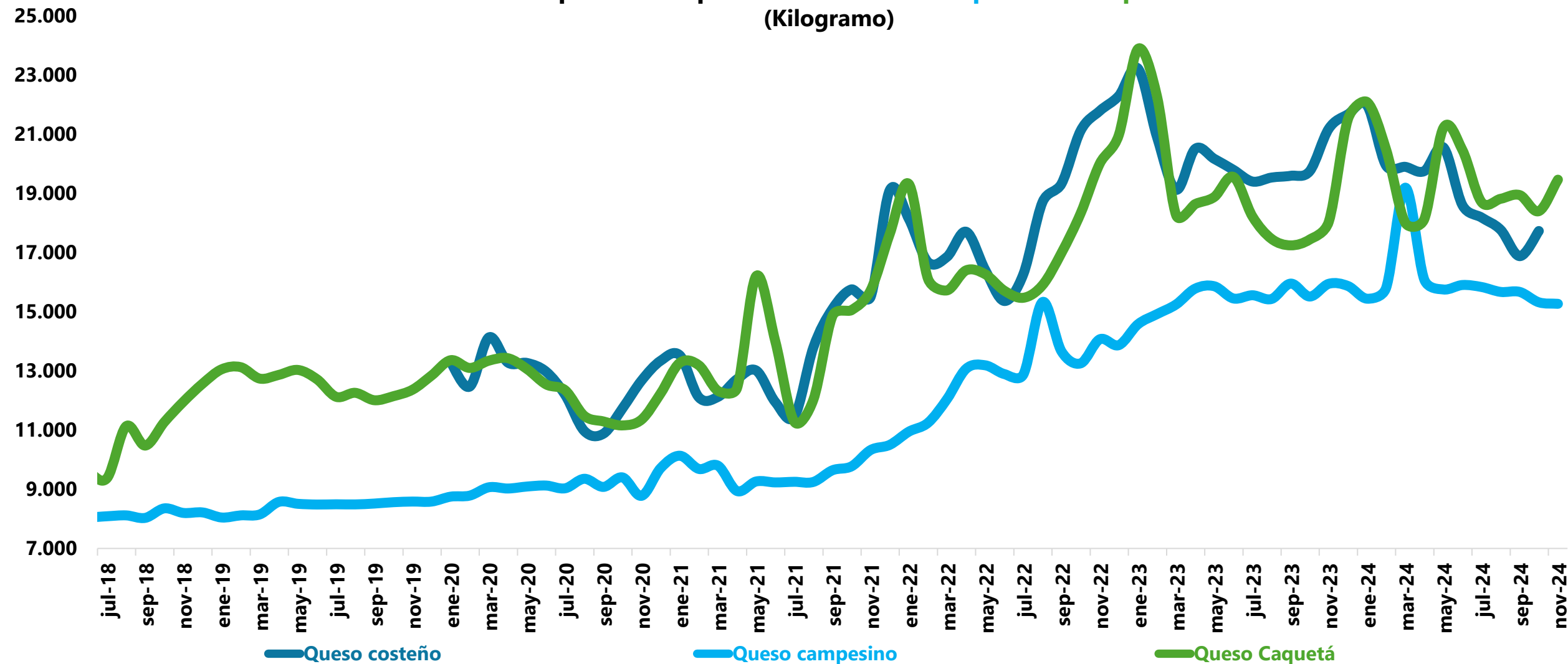

Índice de precios al Consumidor y de precio pagado al productor

Índices de precios al consumidor y precio pagado al ganadero
100 = diciembre 2008

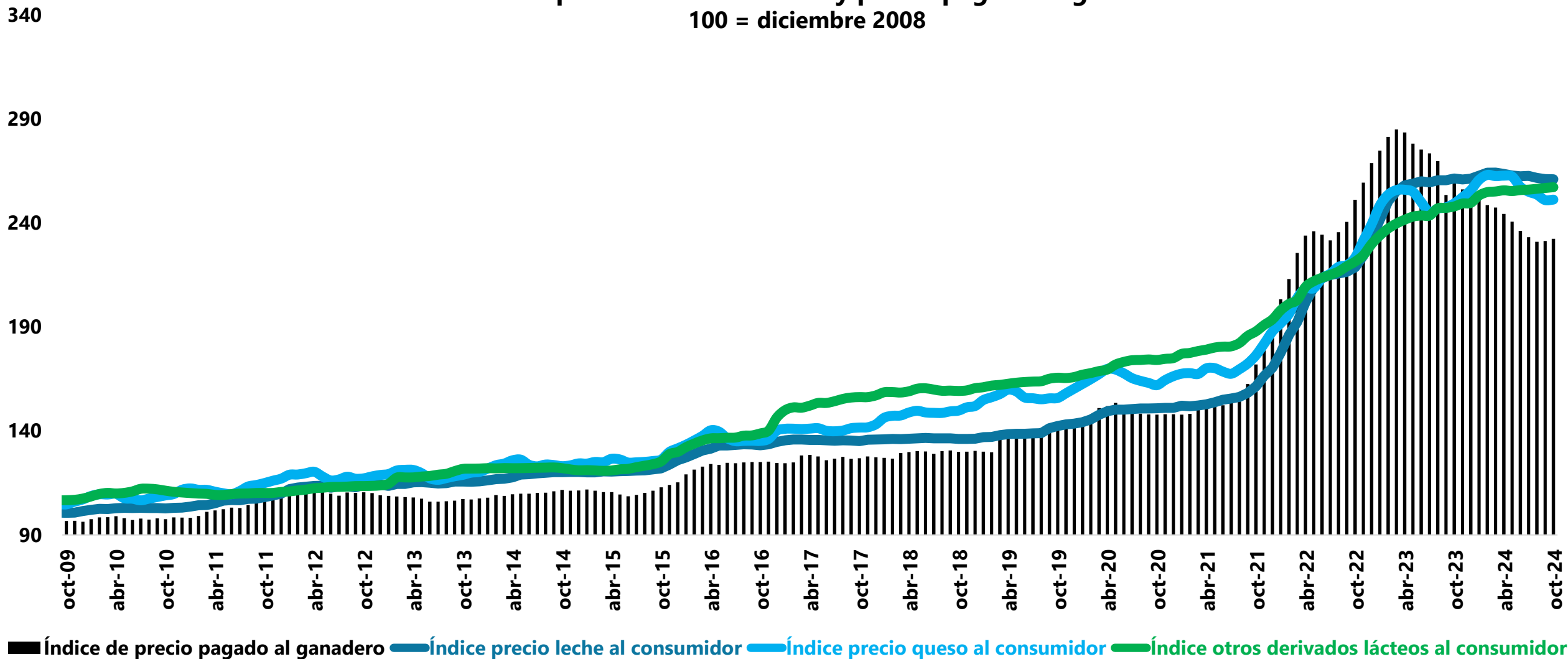

Leche: Relación Precio al productor /precio consumidor

LIBERTAD VIGILADA

Precio inequitativo Jul05-Jul06 | **Sistema de pago de leche cruda al productor basado en calidad – precio competitivo (Res. 12/Ene07)** | **NUEVO Sistema de pago por Calidad (Res. 017/Marzo12)**

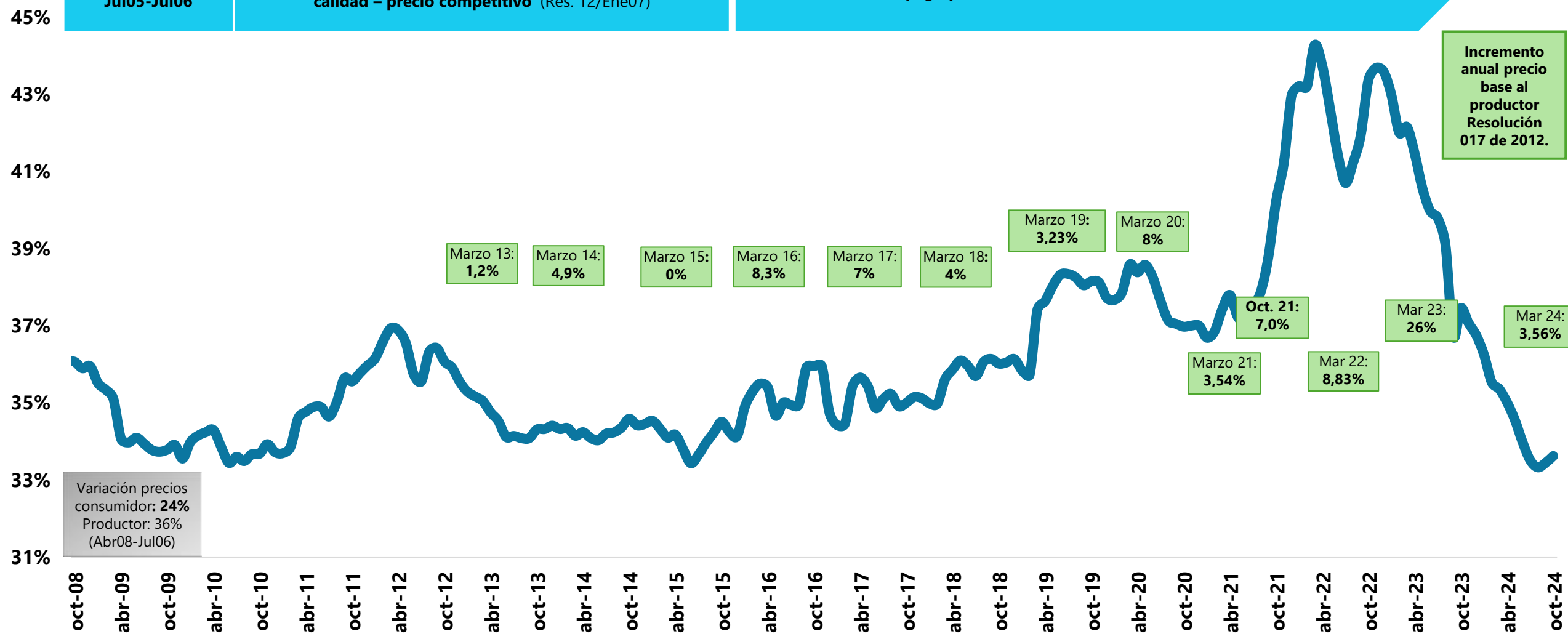

Precios internacionales



Precio internacional de la leche en polvo Entera

Precio Internacional de la Leche
(US\$ x ton)

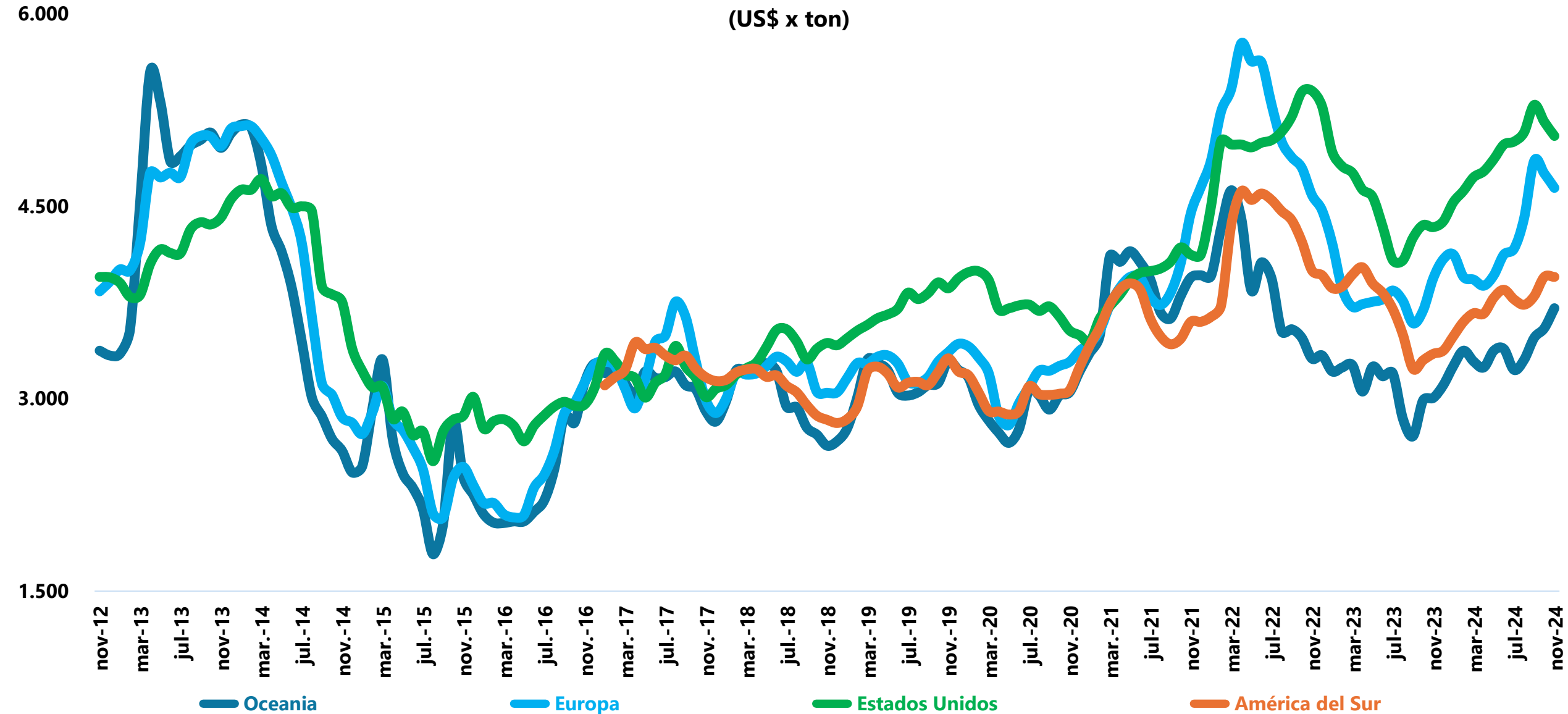

Precio internacional de la leche en polvo descremada

Precio internacional de la tonelada de leche en polvo descremada (US\$ x ton)

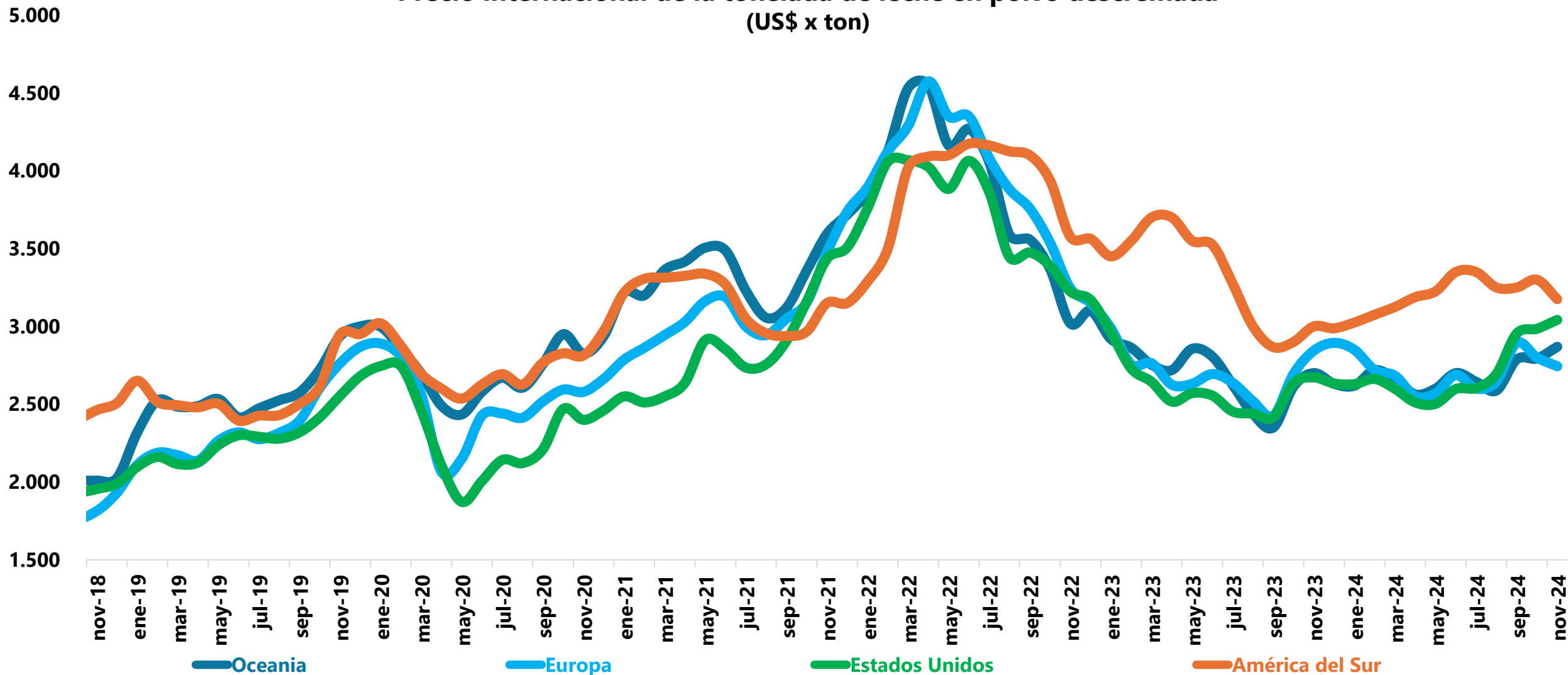

Precio internacional al productor de leche comparado (US\$ x litro)

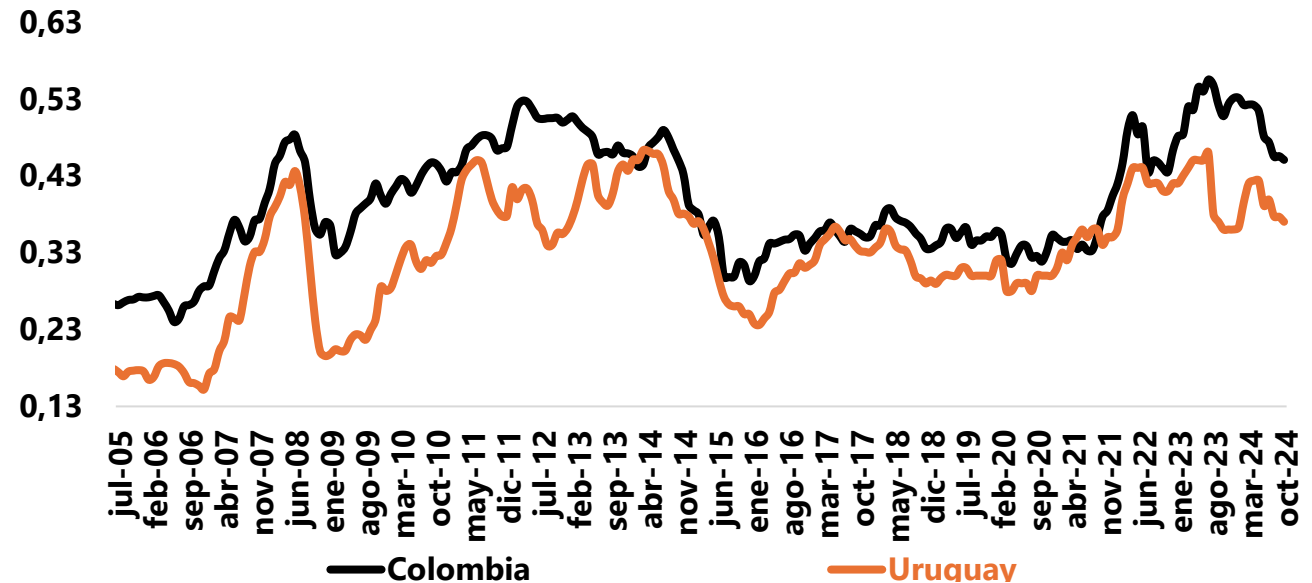
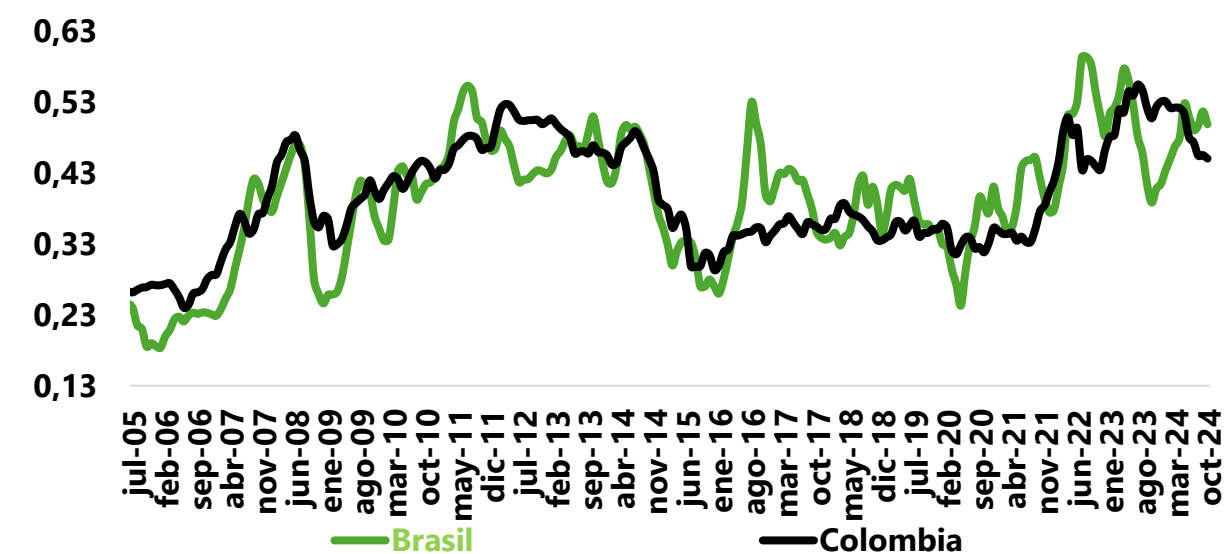
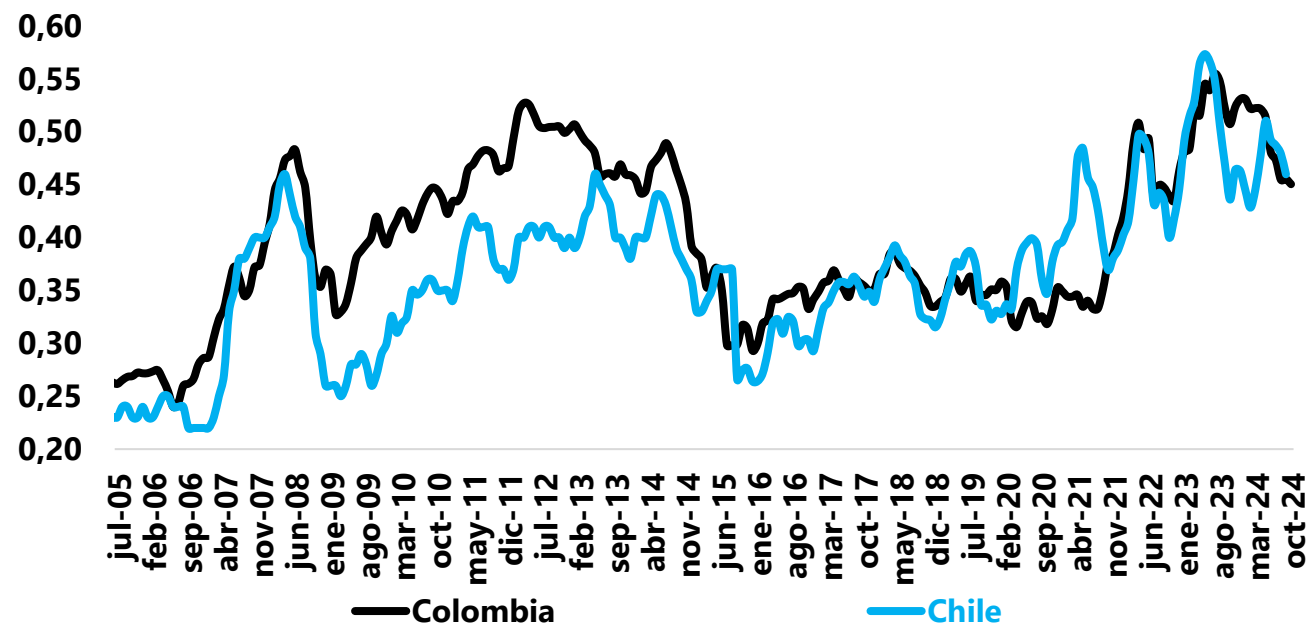
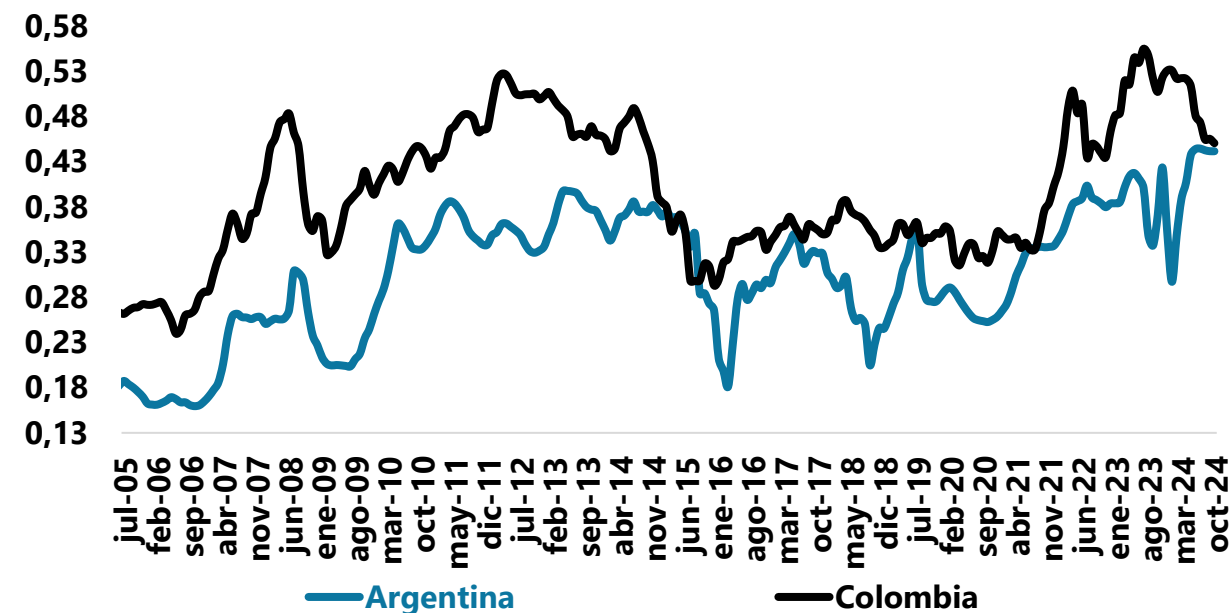

Precio internacional al productor de leche comparado (US\$ x litro)

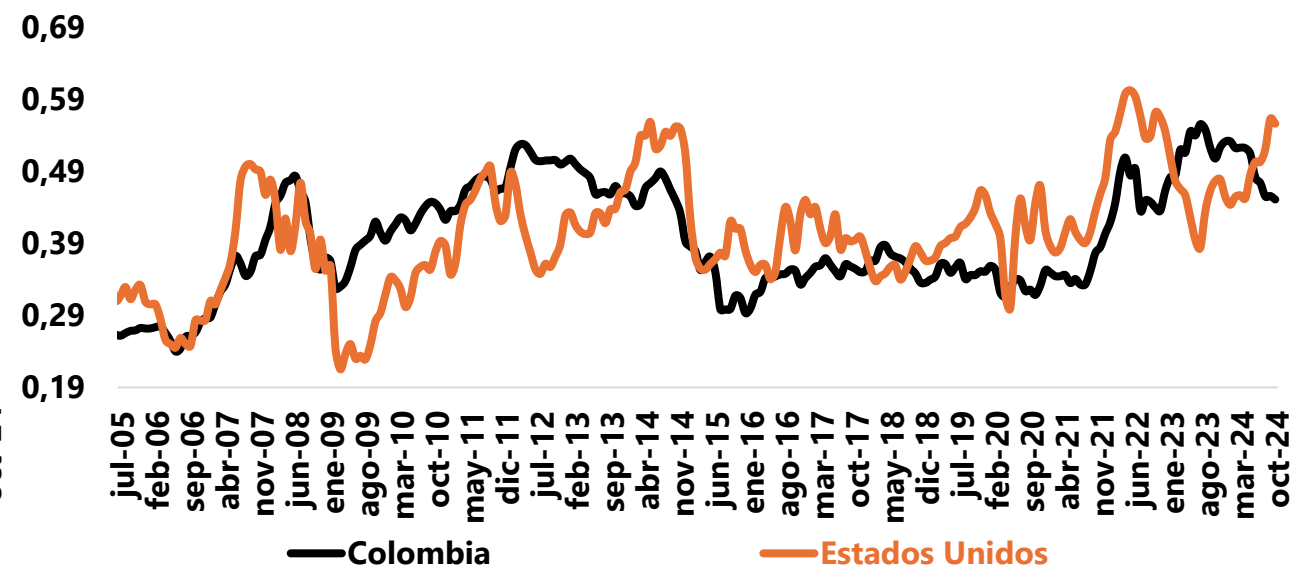
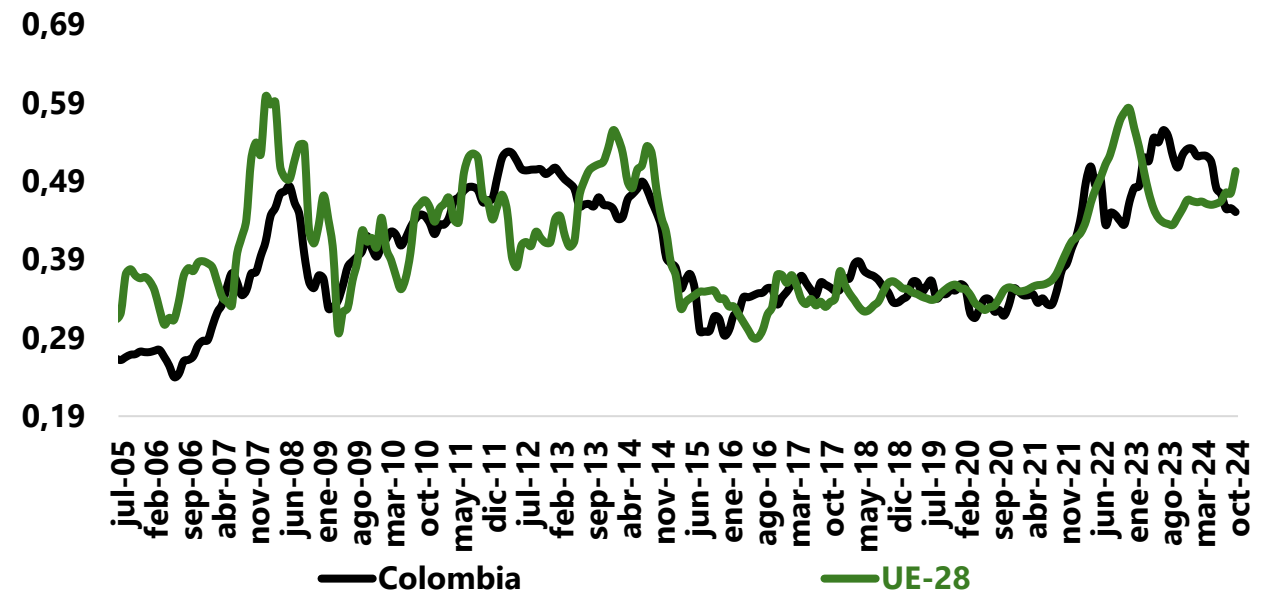
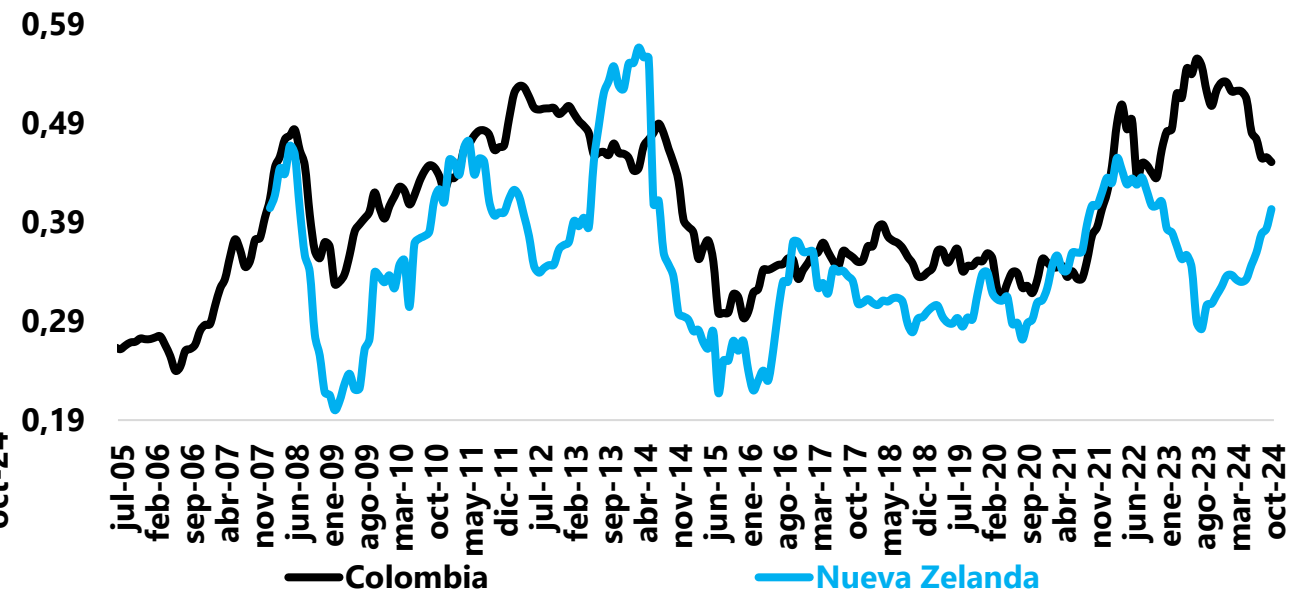
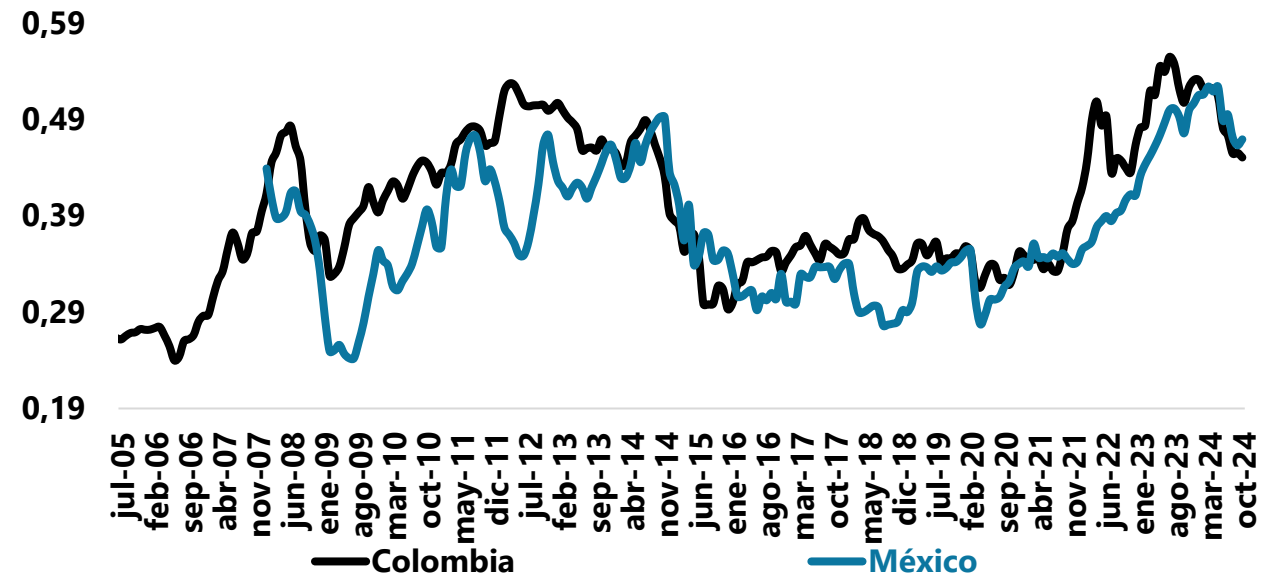

Precio implícito por tonelada de leche entera en polvo (USD)

Precio implícito por tonelada de leche entera en polvo (USD)

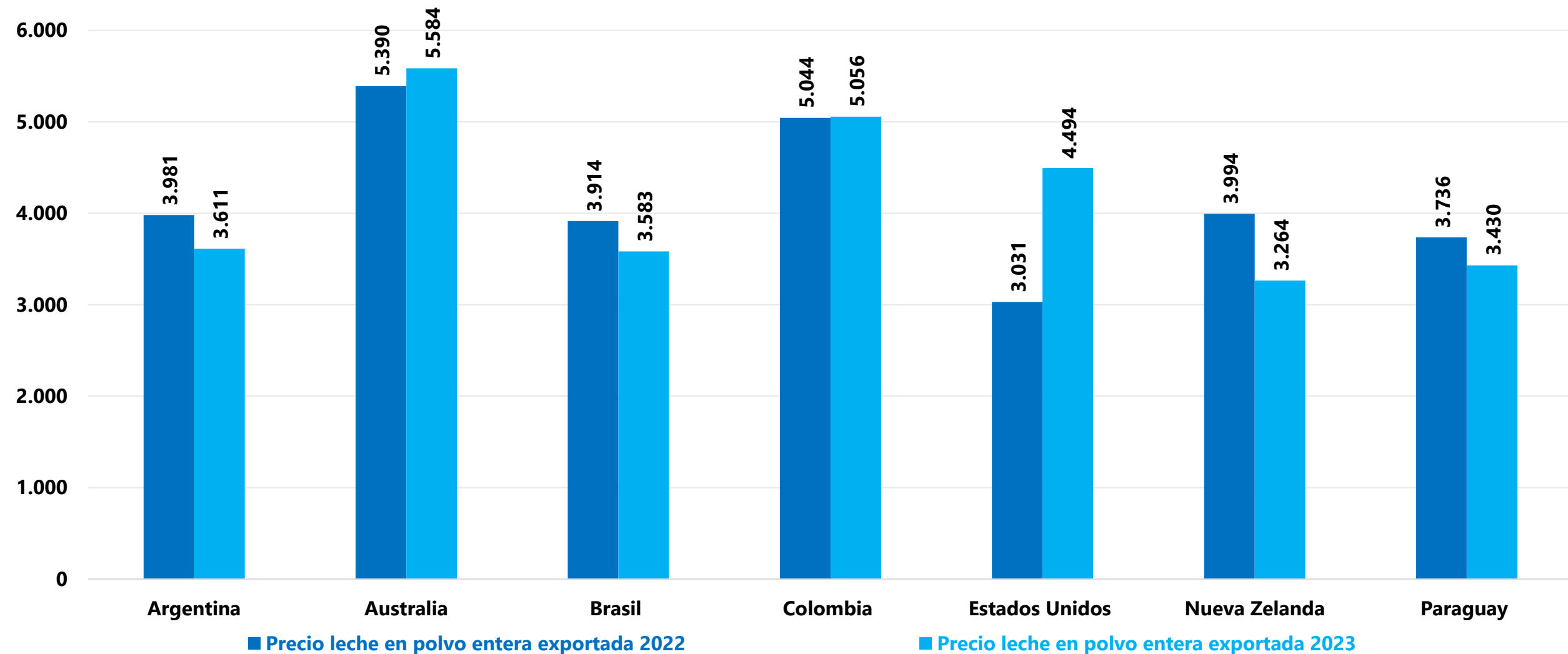

Precio implícito por tonelada de leche descremada en polvo (USD)

Precio implícito por tonelada de leche descremada en polvo (USD)

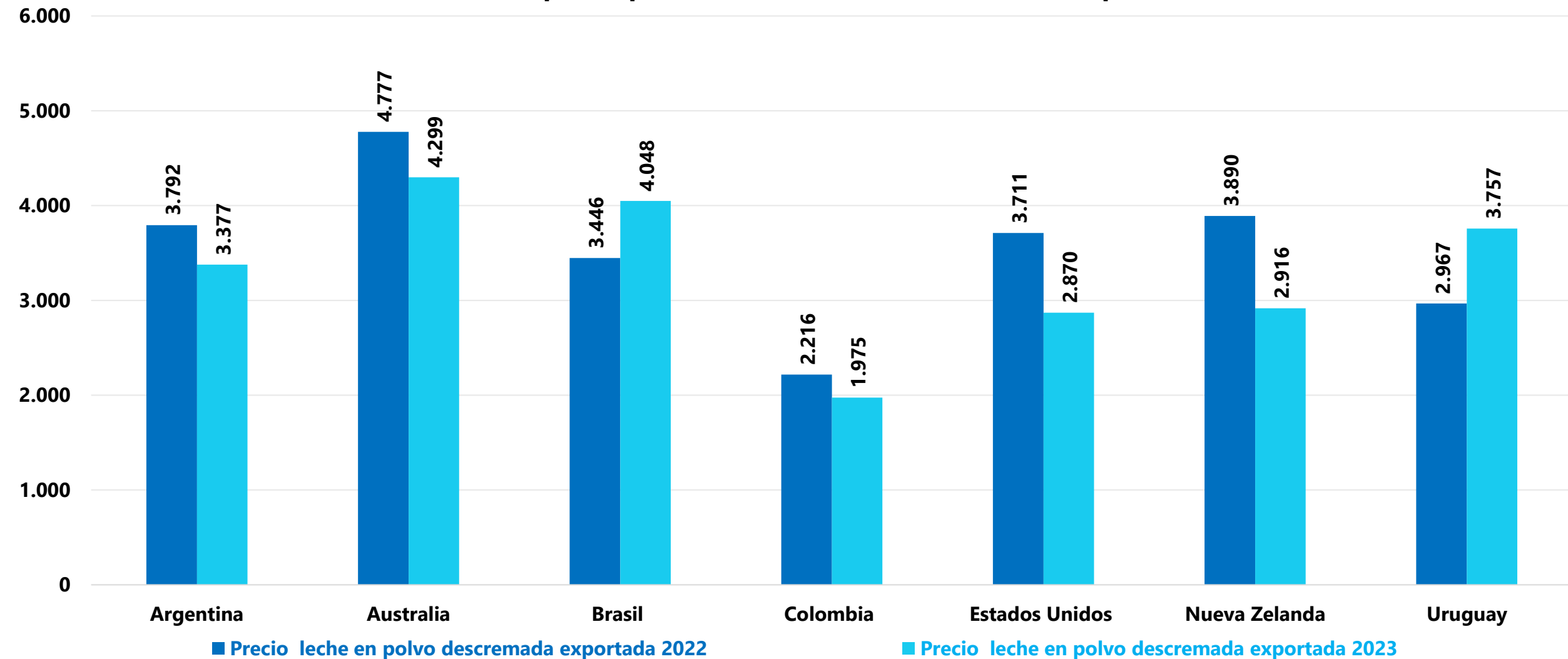

Precio internacional de la leche en polvo Entera, precio del petróleo y tasa de cambio

Precio Internacional de la leche, precio del petróleo y tasa de cambio

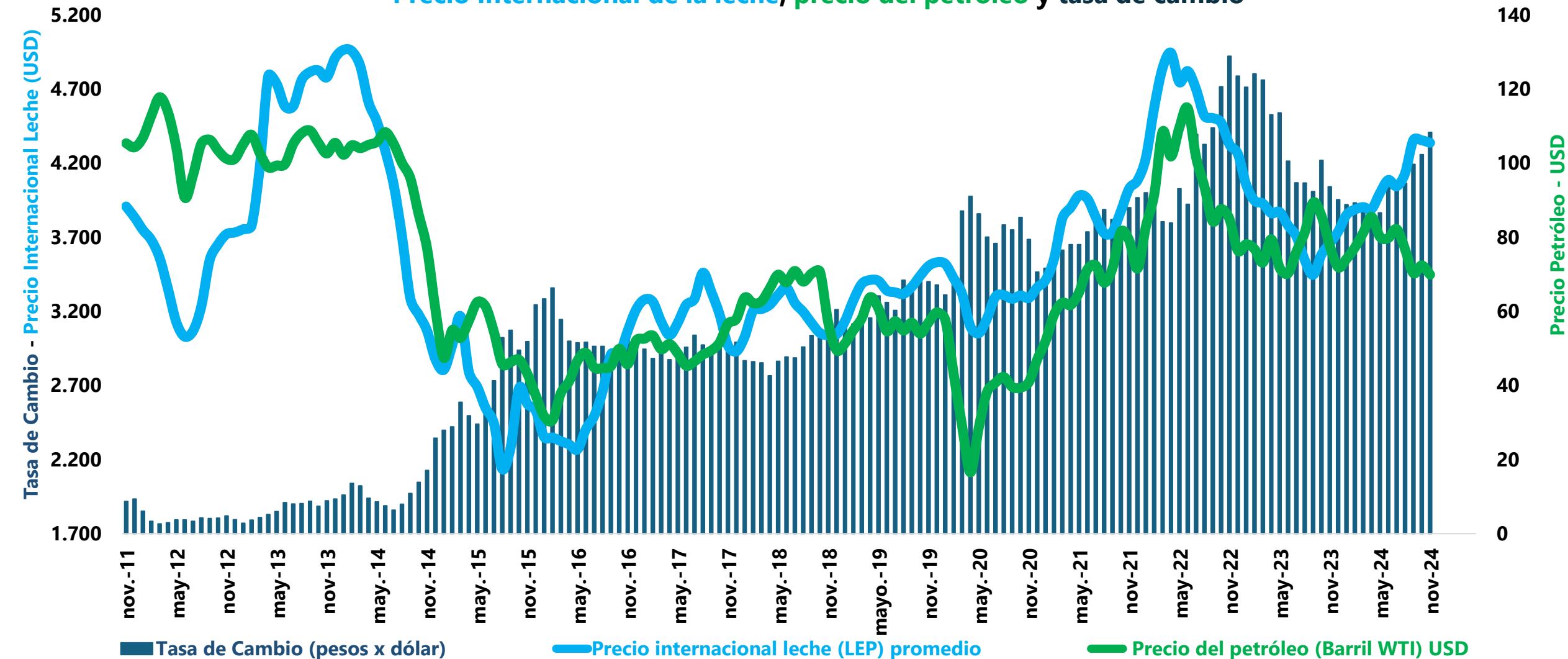

Precio promedio internacional leche en polvo Entera, leche en polvo descremada y precio nacional con bonificación (\$US)

Precio promedio internacional **leche en polvo entera, descremada** y **precio por litro leche nacional con bonificación (\$US)**

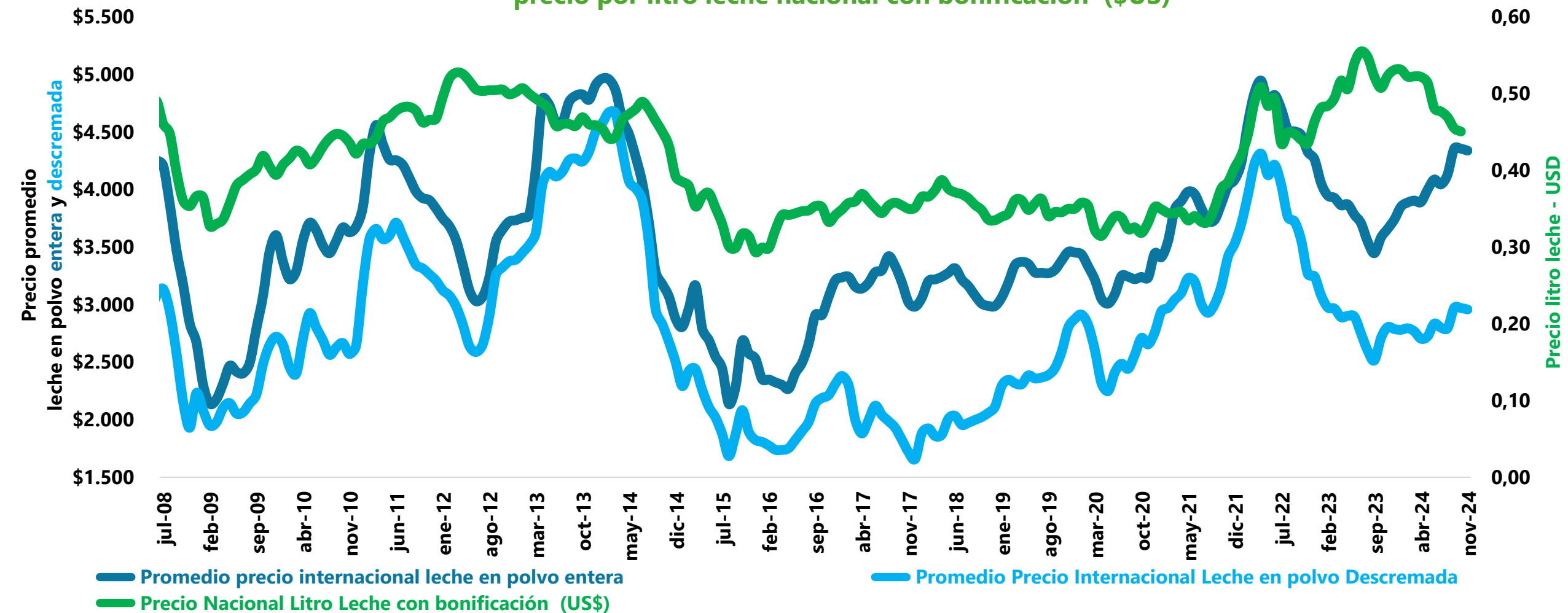

Costos de producción



Índice de Costos Ganaderos

(lechería especializada y doble propósito)

Índice de costos ganaderos
lechería especializada y doble propósito

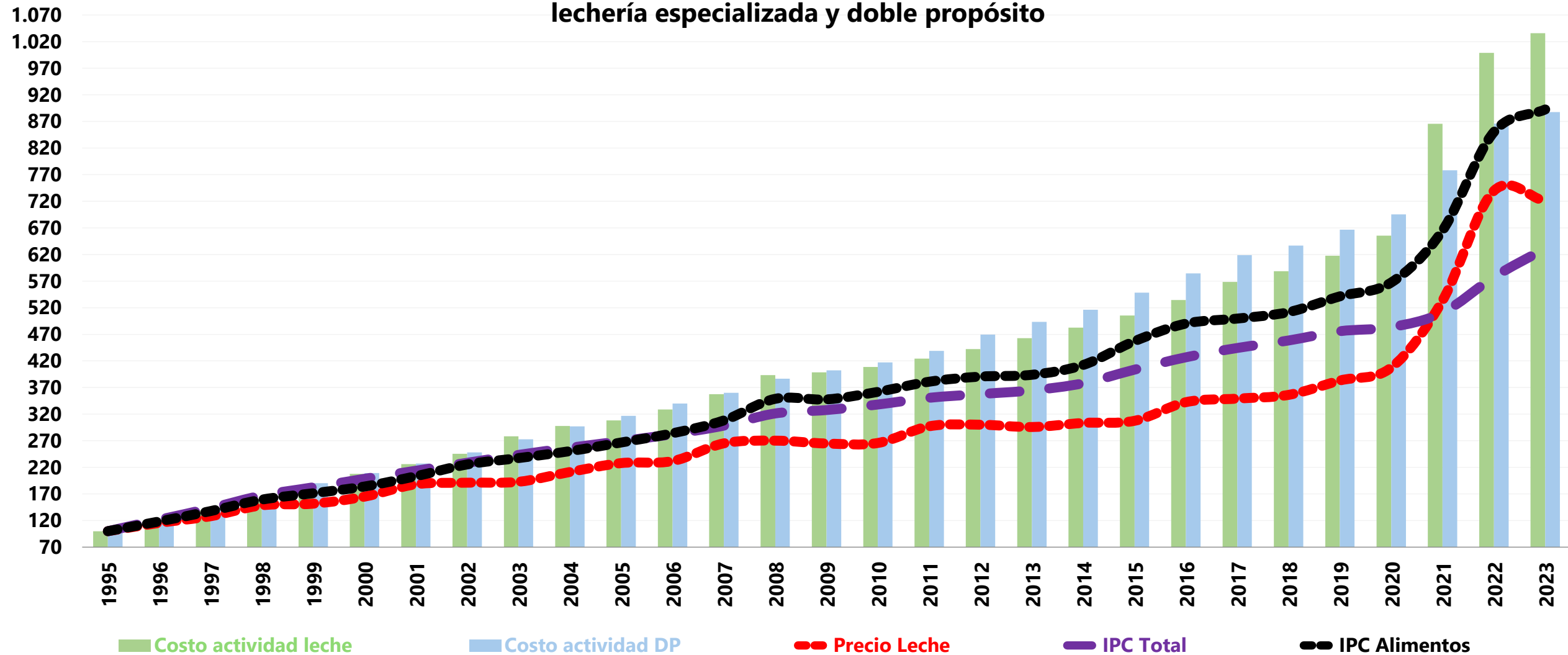

Consumo



Consumo de leche

Consumo aparente de leche (litros/habitante/año)

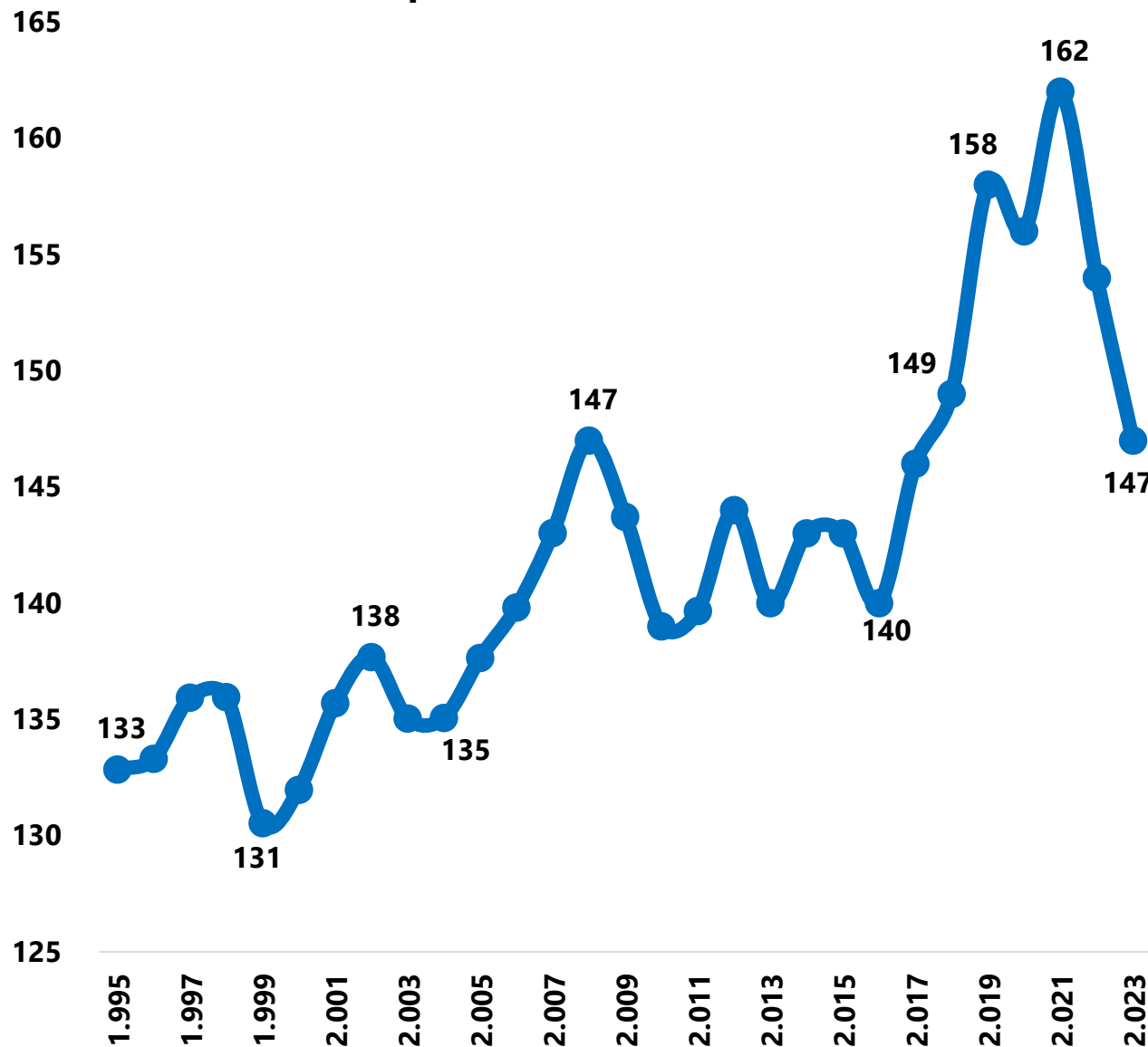

Consumo de leche industrial por estratos socioeconómicos (litros/persona/año)

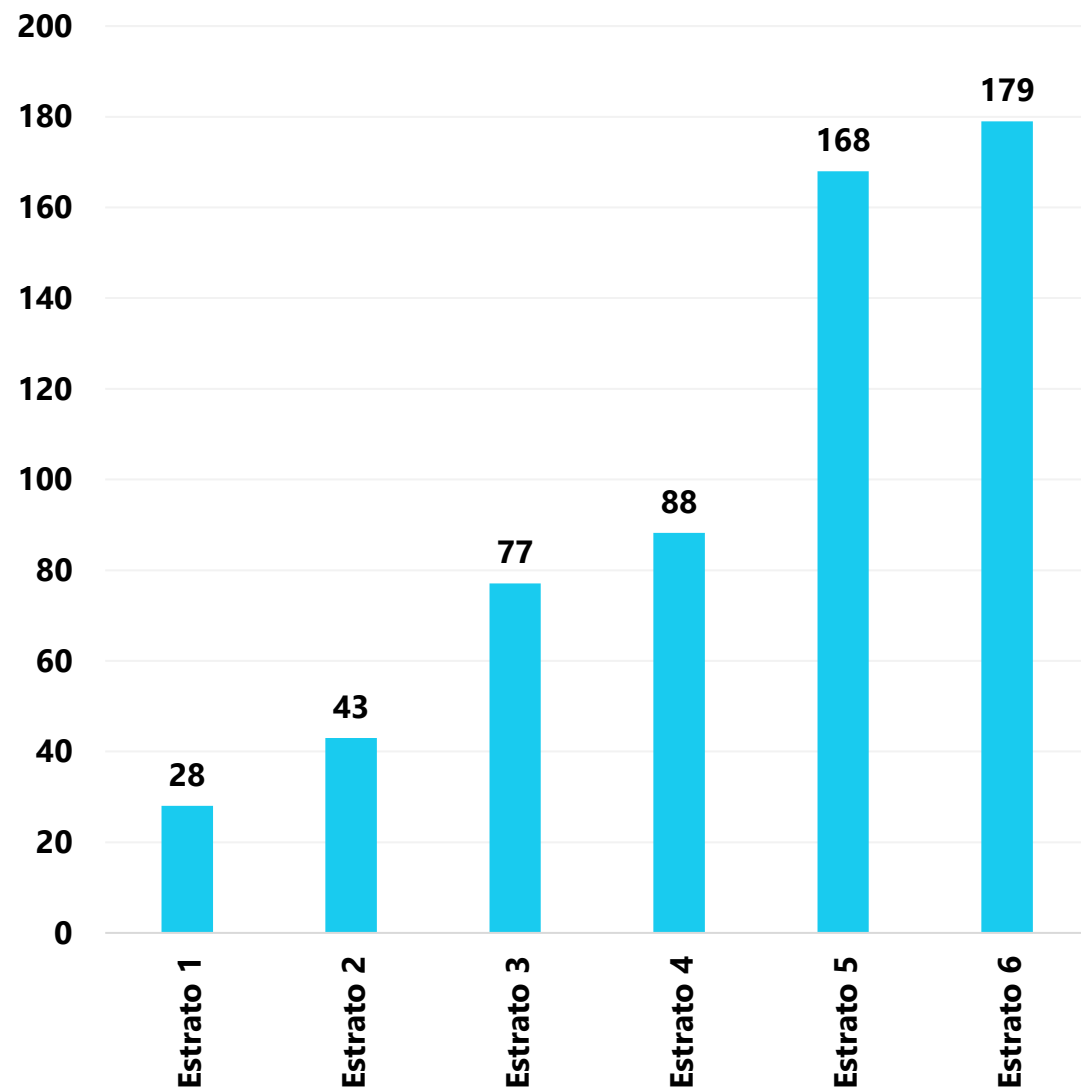

Consumo de leche por países



Consumo por persona año
(litros)

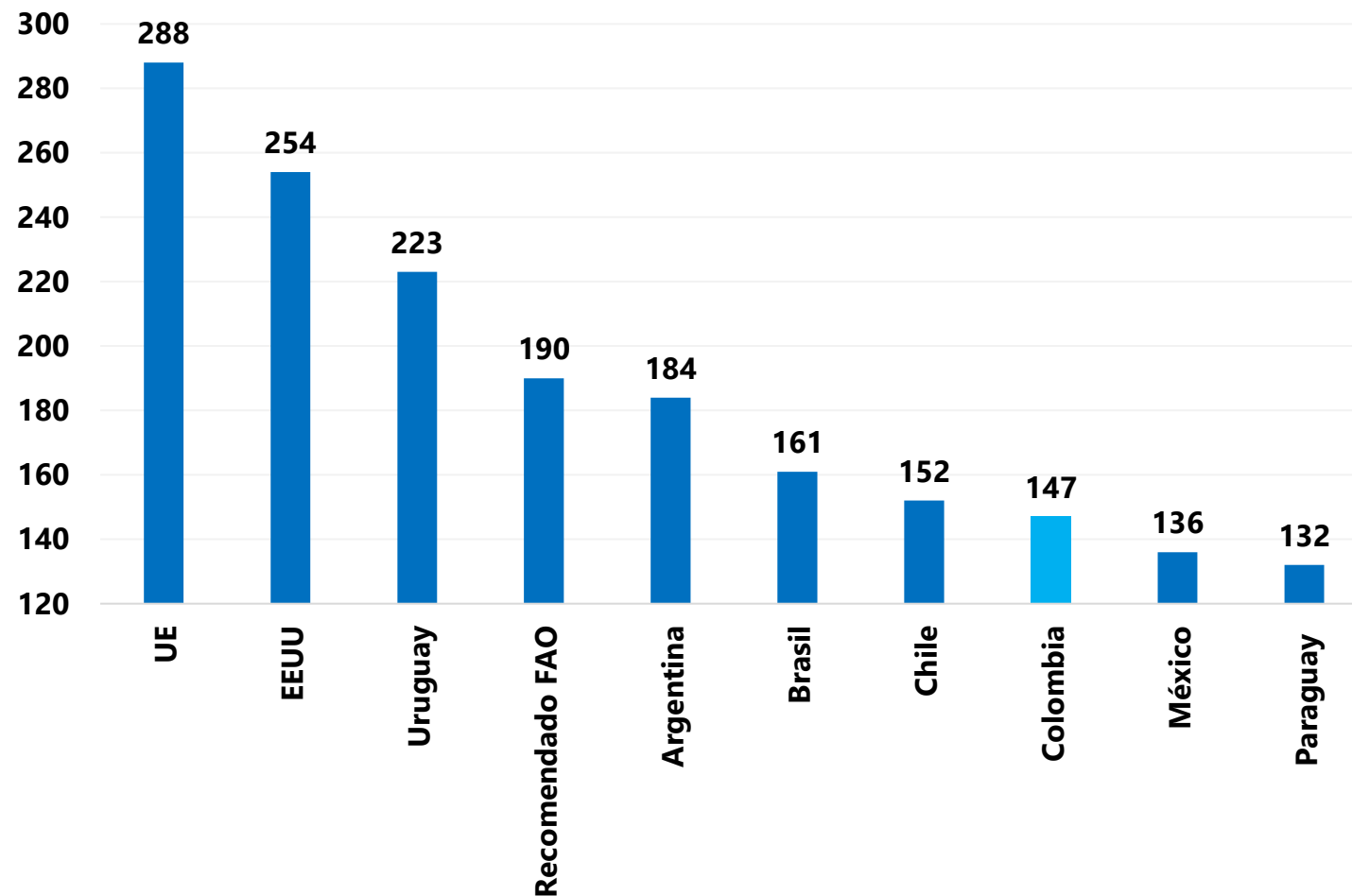

En Colombia se debe trabajar en campañas de fomento al consumo sobre todo en los estratos 1,2, y 3; los cuales debido a sus bajos niveles de poder adquisitivo reemplazan la leche por otros productos que se encuentran en el mercado a un menor precio.

Importaciones - Exportaciones



Importaciones productos lácteos

Importaciones de productos lácteos
(toneladas)

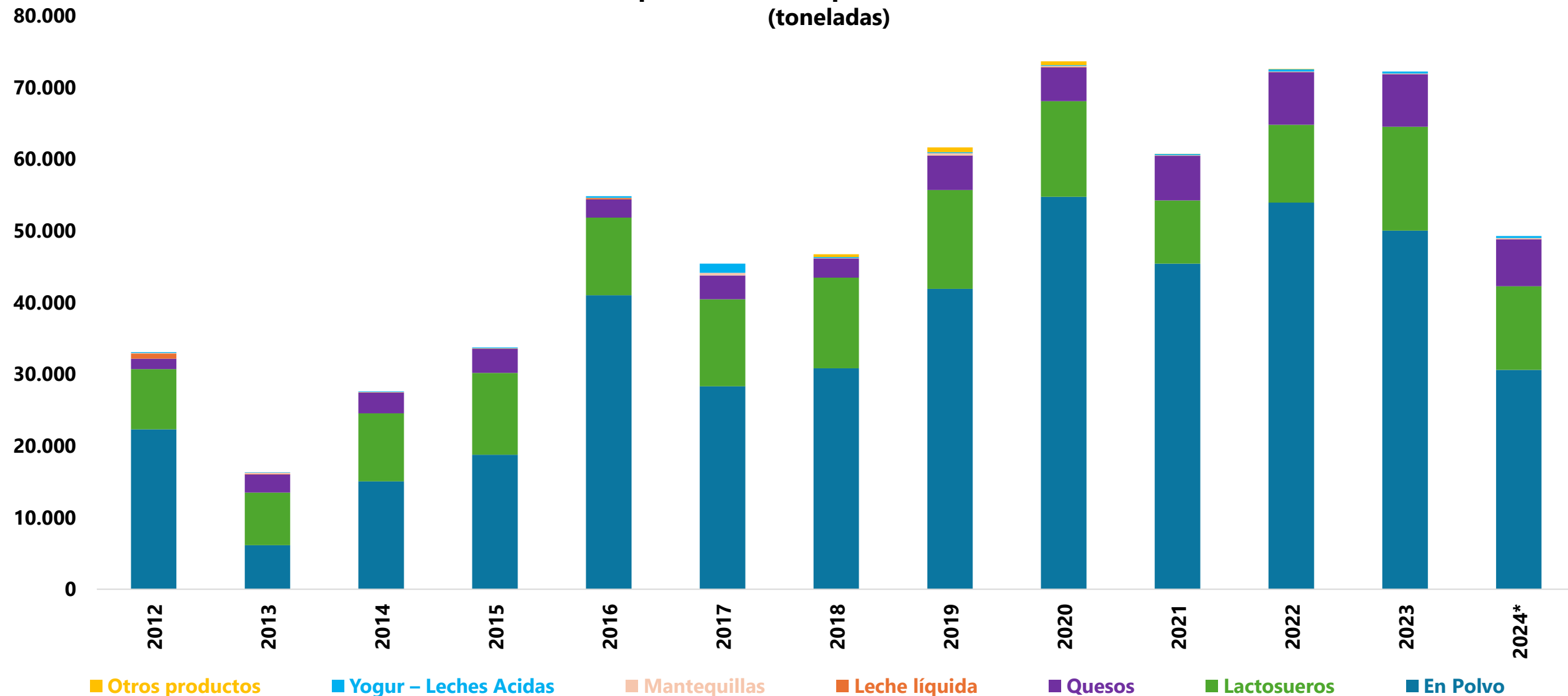

Fuente: Elaboró Oficina de Planeación y Estudios Económicos FEDEGÁN-FNG, de acuerdo con información del DANE.

*Corte septiembre 2024.

Importaciones Productos Lácteos – a septiembre 2024

Principales productos lácteos importados – a septiembre 2024

Productos	Toneladas Netas	Valor CIF Miles US\$	Part Miles US\$
Leche en polvo descremada.	18.950	52.667	34%
Leche en polvo entera.	11.521	45.490	30%
Queso fresco.	2.730	18.454	12%
Los demás quesos.	2.135	12.150	8%
Lactosueros.	11.663	11.631	8%
Queso rallado o en polvo.	740	5.283	3%
Queso fundido.	913	4.912	3%
Yogur	216	945	0,6%
Mantequilla	139	867	0,6%
Las demás leches con adición de azúcar.	129	489	0,3%
Las demás leches y natas.	61	456	0,30%
Queso de pasta azul	55	272	0,18%
Grasa láctea anhidra ("butteroil")	19	153	0,10%
Leche líquida con un contenido de materias grasas superior al 10 % en peso.	2	5	0,003%
Leche condensada	0,003	1	0,000%
Leche líquida con un contenido de materias grasas inferior o igual al 1% en peso	0,006	0,1	0,00007%
Total	49.271	153.775	100%

Importaciones productos lácteos – 2023

Principales productos lácteos importados – 2023

Productos	Toneladas Netas	Valor CIF Miles US\$	Part Miles US\$
Leche en polvo descremada.	29.295	93.182	39%
Leche en polvo entera.	20.555	80.971	34%
Queso fresco.	2.759	18.603	8%
Lactosueros.	14.504	15.186	6%
Los demás quesos.	2.544	13.014	6%
Queso rallado o en polvo.	1.190	7.902	3%
Queso fundido.	777	4.353	2%
Yogur	192	860	0,4%
Las demás leches con adición de azúcar.	179	693	0,3%
Mantequilla	69	384	0,2%
Las demás leches y natas.	84	364	0,2%
Queso de pasta azul	56	325	0,14%
Grasa láctea anhidra ("butteroil")	10	118	0,05%
Leche líquida con un contenido de materias grasas superior al 10 % en peso.	9	32	0,014%
Leche condensada	0,1	2	0,001%
Total	72.223	235.990	100%

Importaciones productos lácteos – 2022

Principales productos lácteos importados – 2022

Productos	Toneladas Netas	Valor CIF Miles US\$	Part Miles US\$
Leche en polvo entera.	24.349	109.628	40%
Leche en polvo descremada.	29.204	104.709	38%
Queso fresco.	3.143	20.480	7%
Lactosueros.	10.869	15.254	6%
Los demás quesos.	2.524	12.212	4%
Queso rallado o en polvo.	822	6.385	2%
Queso fundido.	795	4.070	1%
Las demás leches con adición de azúcar.	376	1.629	1%
Las demás leches y natas.	183	727	0,3%
Yogur	141	649	0,2%
Queso de pasta azul	59	357	0,1%
Mantequilla	42	267	0,1%
Leche condensada	44	115	0,04%
Grasa láctea anhidra ("butteroil")	10	113	0,04%
Leche líquida con un contenido de materias grasas superior al 10 % en peso.	28	77	0,03%
Total	72.589	276.671	100%

Importaciones productos lácteos – 2021

Principales productos lácteos importados – 2021

Productos	Toneladas Netas	Valor CIF Miles US\$	Part Miles US\$
Leche en polvo descremada.	29.288	78.578	43%
Leche en polvo entera.	16.025	55.943	31%
Queso fresco.	2.584	14.757	8%
Los demás quesos.	2.151	11.688	6%
Lactosueros.	8.812	10.695	6%
Queso rallado o en polvo.	776	5.762	3%
Queso fundido.	651	3.014	2%
Yogur	127	523	0,3%
Queso de pasta azul	74	405	0,2%
Las demás leches con adición de azúcar.	125	399	0,2%
Mantequilla	51	256	0,1%
Las demás leches y natas.	23	118	0,06%
Grasa láctea anhidra ("butteroil")	11	77	0,04%
Leche condensada	20	54	0,03%
Leche líquida entera	19	36	0,02%
Leche líquida con un contenido de materias grasas superior al 10 % en peso.	0,07	0,4	0,0002%
Total	60.737	182.305	100%

Importaciones **productos lácteos** – 2020

Principales productos lácteos importados – 2020

Productos	Toneladas Netas	Valor CIF Miles US\$	Part Miles US\$
Leche en polvo descremada.	32.763	84.047	41%
Leche en polvo entera.	21.978	72.642	36%
Lactosueros.	13.362	13.698	7%
Queso fresco.	1.826	11.817	6%
Los demás quesos.	1.596	9.912	5%
Queso rallado o en polvo.	691	5.247	3%
Queso fundido.	571	2.880	1%
Las demás leches con adición de azúcar.	406	1.315	0,65%
Mantequilla	154	746	0,37%
Yogur	117	466	0,23%
Queso de pasta azul	38	272	0,13%
Grasa láctea anhidra ("butteroil")	22	172	0,08%
Leche condensada	84	165	0,08%
Leche líquida entera	40	79	0,04%
Otros productos	14	75	0,04%
Total	73.663	203.534	100%

Importaciones Mensuales de Productos Lácteos 2020 – a septiembre 2024

Importaciones mensuales de productos lácteos 2020 – a septiembre 2024

MES / AÑO	Toneladas Netas					Valor CIF Miles US\$				
	2.020	2.021	2.022	2.023	2.024*	2.020	2021	2.022	2.023	2.024*
Enero	21.108	15.385	14.517	11.147	6.262	59.096	39.249	47.991	41.511	19.076
Febrero	3.299	3.289	4.776	6.233	5.910	9.928	9.302	15.882	22.433	17.460
Marzo	5.997	2.755	6.857	6.709	5.086	17.155	8.275	26.085	22.465	16.588
Abril	6.396	3.418	5.601	7.666	7.020	18.020	11.064	21.492	25.333	23.513
Mayo	5.334	3.491	6.862	5.592	5.139	14.315	10.240	29.271	17.167	17.497
Junio	6.003	2.264	7.361	4.664	4.615	16.106	7.439	29.175	14.913	14.233
Julio	6.993	3.752	5.230	4.144	4.385	18.111	11.784	20.913	13.508	12.392
Agosto	5.662	4.123	5.640	6.402	5.091	15.552	12.870	23.010	19.811	15.517
Septiembre	4.611	4.281	3.879	5.391	5.763	12.107	13.947	15.548	15.790	17.500
Octubre	3.079	5.104	4.634	4.392		9.124	17.044	18.571	13.387	
Noviembre	2.427	5.866	3.874	5.236		6.881	19.514	15.188	14.829	
Diciembre	2.754	7.009	3.358	4.647		7.139	21.577	13.535	14.843	
TOTAL	73.663	60.737	72.589	72.223	49.271	203.534	182.305	276.671	235.990	153.775

Principales países de origen de las importaciones de productos lácteos – a septiembre 2024

País de origen	Productos	Toneladas Netas	Valor CIF Miles US\$	Part Miles US\$
Estados Unidos	Leche en polvo descremada.	18.298	50.875	58%
	Queso fresco.	1.812	14.450	
	Lactosueros.	7.398	6.626	
	Queso rallado o en polvo.	733	5.183	
	Los demás quesos.	678	5.044	
	Queso fundido.	854	4.444	
	Leche en polvo entera.	278	1.043	
	Yogur	202	851	
	Mantequilla	12	113	
	Las demás leches y natas.	13	107	
	Grasa láctea anhidra ("butteroil")	9	77	
	Las demás leches con adición de azúcar.	0	18	
	Leche líquida con un contenido de materias grasas superior al 10 % en peso.	2	5	
	Leche líquida con un contenido de materias grasas inferior o igual al 1% en peso	0	0	
Chile	Leche en polvo entera.	4.358	16.863	12%
	Leche en polvo descremada.	400	1.087	
	Lactosueros.	396	299	
	Los demás quesos.	15	119	
Bolivia	Leche en polvo entera.	4.586	18.434	12%
Polonia	Leche en polvo entera	1.375	5.547	4%
	Las demás leches con adición de azúcar.	75	250	
	Leche en polvo descremada.	12	37	
	Lactosueros.	62	68	
Otros países	Otros productos	7.705	22.235	14%
Total		49.271	153.775	100%

Países de Origen de las Importaciones – 2023

Fuente: DANE.

Principales países de origen de las importaciones de productos lácteos – 2023

País de origen	Productos	Toneladas Netas	Valor CIF Miles US\$	Part Miles US\$
Estados Unidos	Leche en polvo descremada.	26.097	82.999	56%
	Queso fresco.	2.076	15.586	
	Lactosueros.	8.909	7.932	
	Queso rallado o en polvo.	1.181	7.774	
	Leche en polvo entera.	1.752	7.026	
	Los demás quesos.	684	5.193	
	Queso fundido.	705	3.744	
	Yogur	180	782	
	Las demás leches y natas.	84	364	
	Mantequilla	18	109	
	Grasa láctea anhidra ("butteroil")	9	81	
	Leche líquida con un contenido de materias grasas superior al 10 % en peso.	9	32	
	Las demás leches con adición de azúcar.	0,5	26	
Leche líquida con un contenido de materias grasas inferior o igual al 1% en peso	0,01	0,2		
Bolivia	Leche en polvo entera.	7.030	27.904	12%
Chile	Leche en polvo entera.	2.817	10.707	7%
	Leche en polvo descremada.	1.188	3.960	
	Lactosueros.	984	1.060	
	Los demás quesos.	21	131	
Irlanda	Leche en polvo entera.	2.174	8.786	4%
	Leche en polvo descremada.	125	420	
	Lactosueros.	200	233	
	Las demás leches con adición de azúcar.	25	84	
Otros países		15.955	51.058	21%
Total		72.223	235.990	100%

Países de Origen de las Importaciones – 2022

Principales países de origen de las importaciones de productos lácteos – 2022

País de origen	Productos	Toneladas Netas	Valor CIF Miles US\$	Part Miles US\$
Estados Unidos	Leche en polvo descremada.	23.150	80.849	49%
	Queso fresco.	2.703	18.545	
	Leche en polvo entera.	3.011	13.260	
	Lactosueros.	5.929	6.724	
	Queso rallado o en polvo.	809	6.244	
	Los demás quesos.	623	4.983	
	Queso fundido.	694	3.447	
	Las demás leches y natas.	176	724	
	Yogur	135	609	
	Grasa láctea anhidra ("butteroil")	10,05	98	
	Las demás leches con adición de azúcar.	0,26	19	
	Queso de pasta azul	1,06	14	
	Leche condensada	0,49	2	
Chile	Leche en polvo entera.	7.631	34.868	17%
	Leche en polvo descremada.	2.569	10.071	
	Lactosueros.	865	1.326	
Bolivia	Leche en polvo entera.	7.946	34.755	13%
Argentina	Leche en polvo entera.	2.131	9.987	6%
	Lactosueros.	2.182	3.657	
	Leche en polvo descremada.	250	986	
	Queso fresco.	174	788	
	Los demás quesos.	60	362	
Otros países		11.540	44.351	16%
Total		72.589	276.671	100%

Países de Origen de las Importaciones – 2021

Fuente: DANE.

Principales países de origen de las importaciones de productos lácteos – 2021

País de origen	Productos	Toneladas Netas	Valor CIF Miles US\$	Part Miles US\$
Estados Unidos	Leche en polvo descremada.	23.704	61.471	55%
	Queso fresco.	1.830	11.788	
	Leche en polvo entera.	3.174	9.793	
	Queso rallado o en polvo.	742	5.397	
	Los demás quesos.	625	4.736	
	Lactosueros.	3.636	3.537	
	Queso fundido.	563	2.434	
	Yogur	122	478	
	Las demás leches y natas.	23	118	
	Grasa láctea anhidra ("butteroil")	11	68	
	Leche líquida entera	19	36	
	Las demás leches con adición de azúcar.	0,54	32	
	Leche condensada	3	8	
	Queso de pasta azul	0,28	3	
Bolivia	Leche en polvo entera.	7.233	25.183	14%
	Leche en polvo descremada.	69	258	
Argentina	Leche en polvo entera.	1.200	4.616	5%
	Lactosueros.	1.512	2.015	
	Leche en polvo descremada.	452	1.377	
	Los demás quesos.	210	942	
	Queso fresco.	96	374	
Uruguay	Leche en polvo entera.	1.700	6.401	5%
	Leche en polvo descremada.	375	1.259	
	Lactosueros.	448	596	
	Queso rallado o en polvo.	17	173	
Otros países	Leche y productos lácteos	12.974	39.212	21,5%
Total		60.737	182.305	100%

Países de Origen de las Importaciones – 2020

Principales países de origen de las importaciones de productos lácteos – 2020

País de origen	Productos	Toneladas Netas	Valor CIF Miles US\$	Part Miles US\$
Estados Unidos	Leche en polvo descremada.	26.640	67.501	55%
	Leche en polvo entera.	4.364	14.763	
	Queso fresco.	1.538	10.630	
	Queso rallado o en polvo.	685	5.185	
	Lactosueros.	5.799	4.815	
	Los demás quesos.	605	4.579	
	Queso fundido.	476	2.341	
	Mantequilla	126	626	
	Yogur	89	340	
	Grasa láctea anhidra ("butteroil")	22	158	
	Leche líquida entera	40	79	
	Las demás leches y natas.	17	77	
	Queso de pasta azul	5	36	
México	Leche en polvo entera.	6.010	18.960	11%
	Leche en polvo descremada.	1.081	3.602	
	Leche condensada	3	10	
Bolivia	Leche en polvo entera.	5.320	17.671	9%
España	Leche en polvo entera.	1.752	5.131	5%
	Leche en polvo descremada.	1.003	2.382	
	Los demás quesos.	163	1.454	
	Lactosueros	361	903	
	Queso fresco.	15	93	
	Queso fundido.	4	36	
Queso de pasta azul	2	32		
Otros países		17.544	42.127	21%
Total		73.663	203.534	100%

Exportaciones productos lácteos

Exportaciones de productos lácteos
(toneladas)

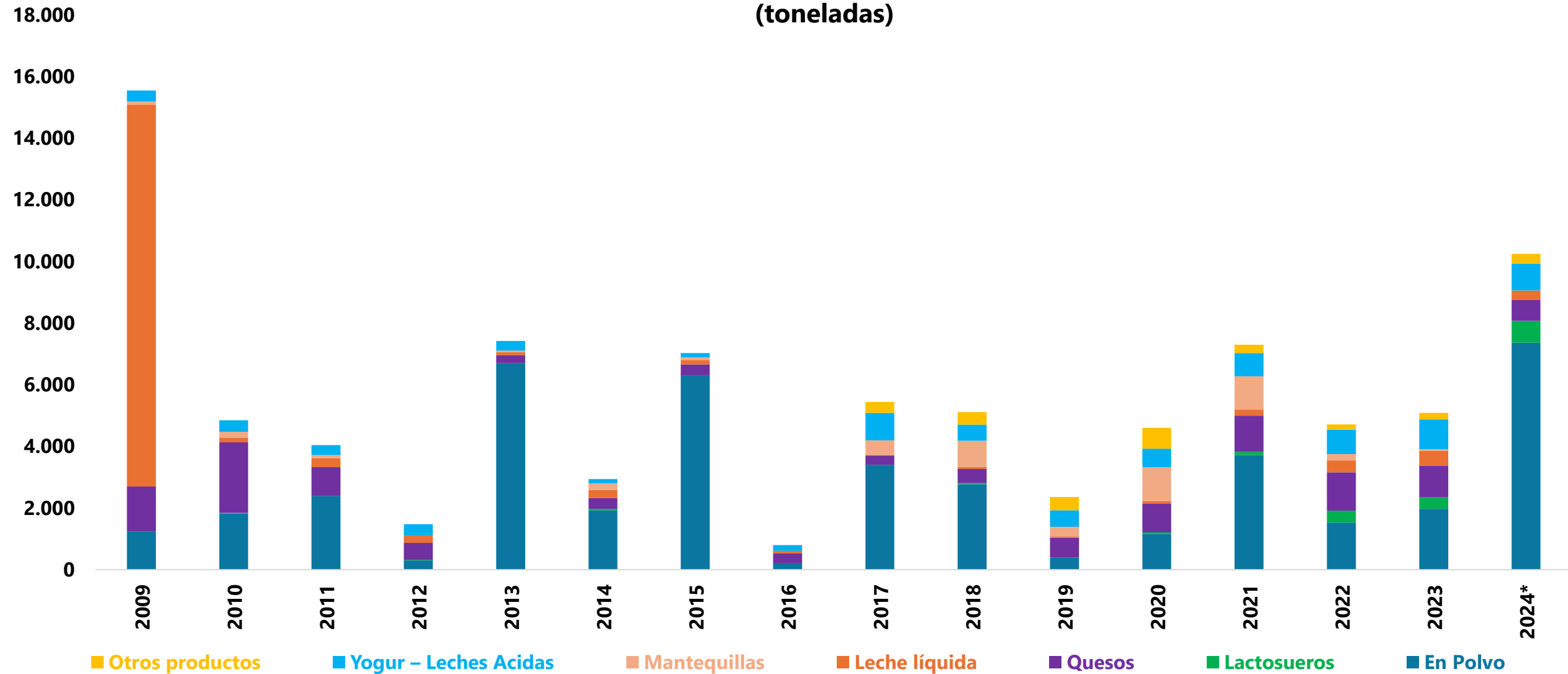

Exportaciones – a Octubre 2024

Principales productos lácteos exportados – a octubre 2024

Productos	Toneladas Netas	Valor FOB Miles US\$	Part. Miles US\$
Leche en polvo entera.	7.066	30.648	72%
Queso fresco	596	4.865	12%
Yogur.	657	1.736	4%
Leche condensada	321	1.252	3%
Lactosueros	714	788	2%
Los demás quesos.	52	751	2%
Leche en polvo descremada	282	652	2%
Las demás leches fermentadas o acidificadas.	213	534	1%
Leche líquida con un contenido de materias grasas superior al 10 % en peso.	98	410	1%
Queso rallado o en polvo.	16	139	0,3%
Leche líquida con un contenido de materias grasas inferior o igual al 1% en peso	112	129	0,3%
Queso fundido.	11	126	0,3%
Leche líquida	96	112	0,3%
Las demás leches en polvo.	13	107	0,3%
Mantequilla	1,7	29	0,1%
Grasa láctea anhidra ("butteroil")	0,8	9	0,02%
Pastas lácteas para untar	0,4	4	0,01%
Leche líquida con un contenido de materias grasas superior al 6 % pero inferior o igual al 10 %, en peso	0,004	0,05	0,0001%
TOTAL, EXPORTADO	10.249	42.291	100%

Exportaciones – 2023

Principales productos lácteos exportados – 2023

Productos	Toneladas Netas	Valor FOB Miles US\$	Part. Miles US\$
Leche en polvo entera.	1.704	8.614	39%
Queso fresco	755	5.284	24%
Los demás quesos.	261	2.629	12%
Las demás leches fermentadas o acidificadas.	600	1.467	7%
Yogur.	365	896	4%
Leche condensada	214	760	3%
Leche líquida con un contenido de materias grasas superior al 10 % en peso.	223	620	3%
Lactosueros	376	528	2%
Leche en polvo descremada	245	483	2%
Mantequilla	46	230	1%
Las demás leches en polvo.	22	147	1%
Leche líquida con un contenido de materias grasas inferior o igual al 1% en peso	132	142	1%
Leche líquida	123	119	1%
Queso rallado o en polvo.	6	65	0,3%
Queso fundido.	14	61	0,3%
Pastas lácteas para untar	0,6	8	0,04%
Leche líquida con un contenido de materias grasas superior al 6 % pero inferior o igual al 10 %, en peso	0,36	0,3	0,001%
TOTAL, EXPORTADO	5.086	22.054	100%

Exportaciones – 2022

Principales productos lácteos exportados – 2022

Productos	Toneladas Netas	Valor FOB Miles US\$	Part. Miles US\$
Leche en polvo entera.	1.308	6.597	31%
Los demás quesos.	443	5.092	24%
Queso fresco	798	4.137	20%
Las demás leches fermentadas o acidificadas.	541	1.348	6%
Mantequilla	207	1.140	5%
Leche condensada	175	590	3%
Yogur.	244	524	2%
Lactosueros	383	515	2%
Leche en polvo descremada	194	430	2%
Leche líquida con un contenido de materias grasas superior al 10 % en peso.	224	416	2%
Las demás leches en polvo.	28	160	1%
Leche líquida con un contenido de materias grasas inferior o igual al 1% en peso	93	100	0,5%
Leche líquida	52	63	0,3%
Leche líquida con un contenido de materias grasas superior al 6 % pero inferior o igual al 10 %, en peso	18	19	0,1%
Pastas lácteas para untar	0,83	13	0,1%
Queso rallado o en polvo.	0,50	9	0,04%
Queso fundido.	1	9	0,04%
Leche evaporada	0,20	0,90	0,004%
Grasa láctea anhidra ("butteroil")	0,15	0,02	0,0001%
TOTAL, EXPORTADO	4.712	21.163	100%

Balanza Comercial leche y derivados lácteos

Balanza comercial leche y derivados lácteos (US\$)

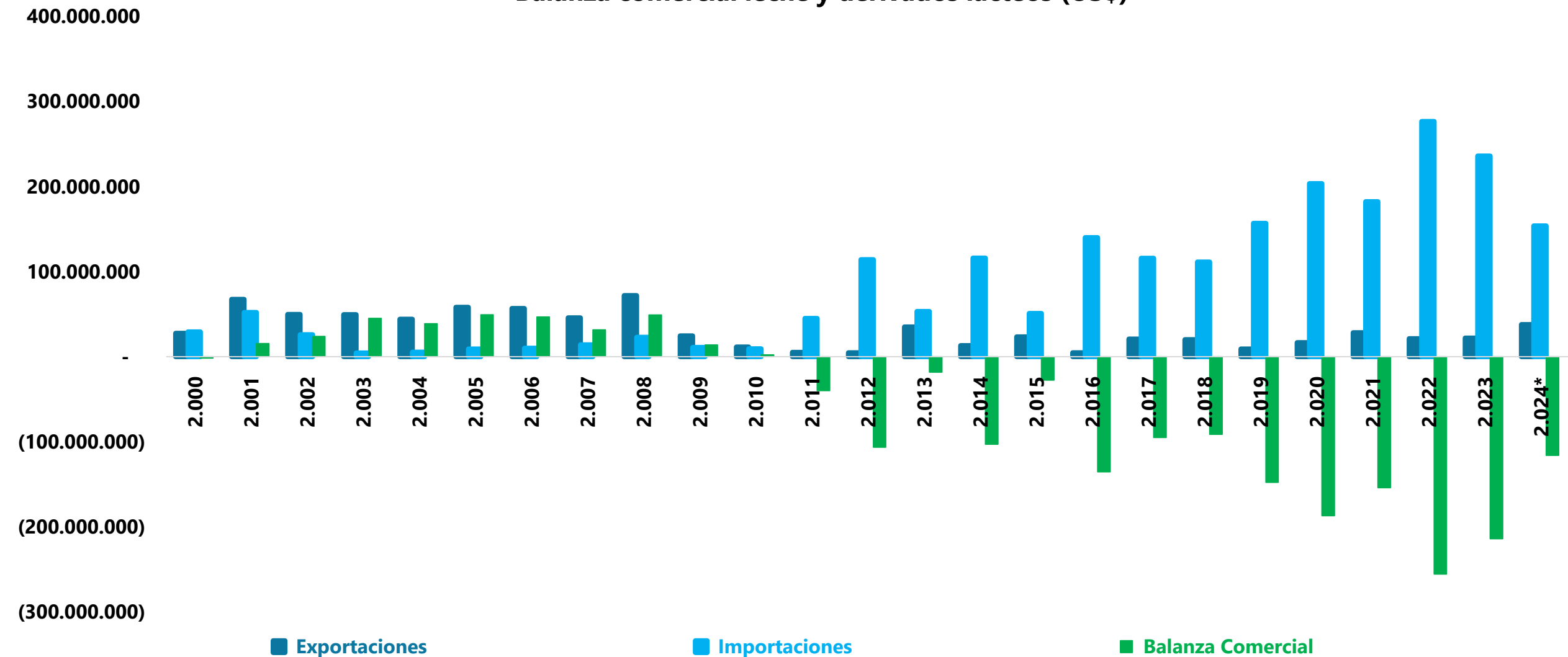

Cifras de referencia del sector ganadero colombiano

A photograph of a large herd of white cattle in a lush green field. In the background, a herder is riding a brown horse, looking towards the camera. The sky is blue with scattered white clouds. The overall scene depicts a typical Colombian cattle ranching environment.

Federación Colombiana de
Ganaderos